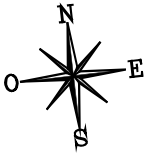


COGEDIM

# COEUR AUGUSTINE

4 ALLEE DES AUGUSTINES
62223 SAINTE-CATHERINE

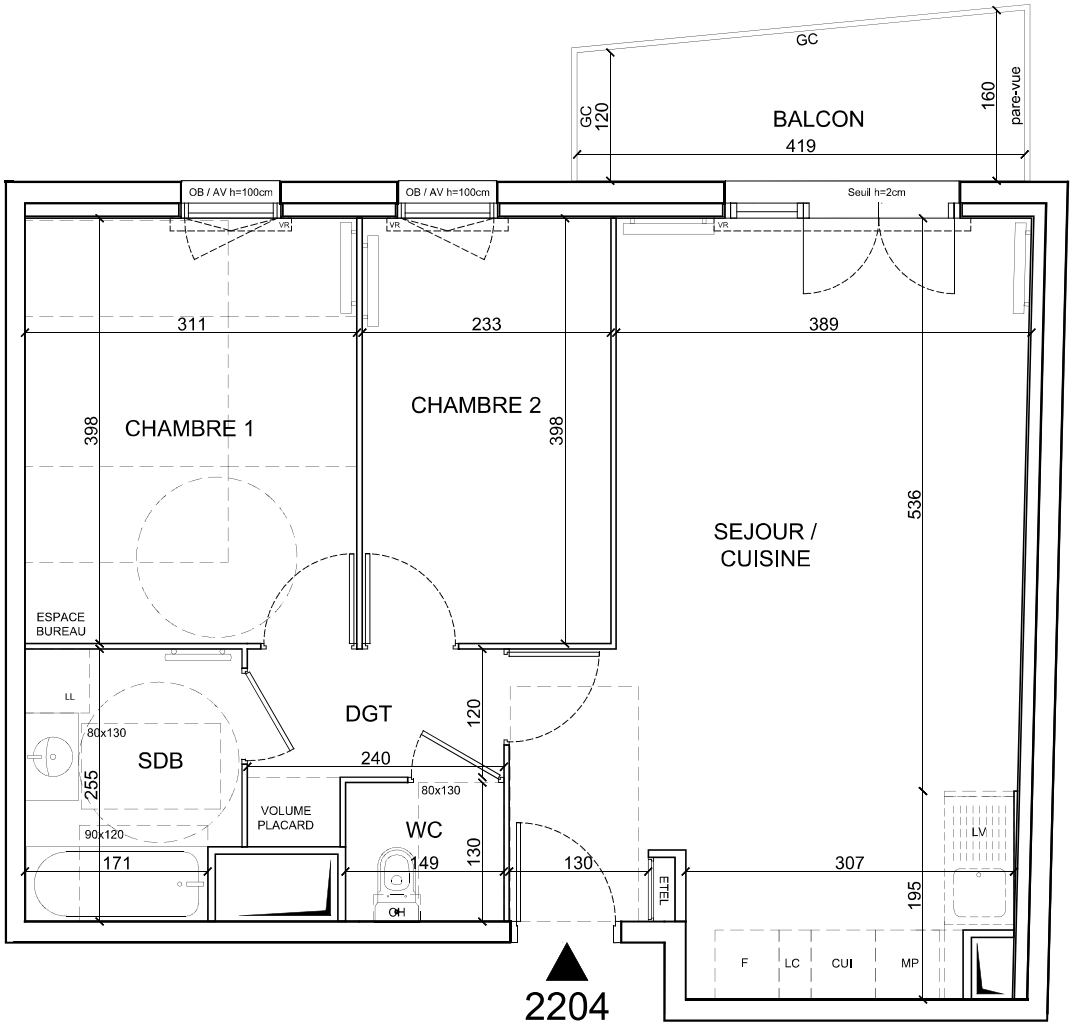


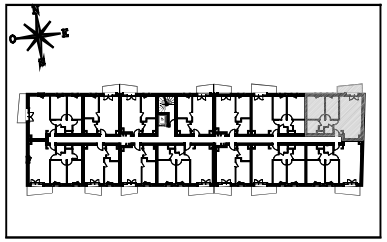

## HALL CHARME

Appartement de 3 pièces
n°2204 au 2ème étage

| | |
|---|---|
| SEJOUR / CUISINE | 29,30 m² |
| CHAMBRE 1 | 12,40 m² |
| CHAMBRE 2 | 9,30 m² |
| SALLE DE BAINS | 5,00 m² |
| WC | 1,90 m² |
| DEGAGEMENT | 3,40 m² |
| SURFACE TOTALE HABITABLE | 61.30 m² |
| BALCON | 5,90 m² |
| SURFACE TOTALE PRIVATIVE | 67.20 m² |

### LEGENDE

| | | | |
|---|---|---|---|
| LL | LAVE-LINGE | CUI | BLOC CUISSON |
| LV | LAVE-VAISSELLE | F | REFRIGERATEUR |
| TRI | TRI SELECTIF | LC | LINEAIRE COMPLEMENT. (EXIGENCE NF HABITAT) |
| MP | MODULE PACK (SI PACK ESSENTIEL OU PREMIUM ACHETE EN SUPPLEMENT) | | LIMITE SUP. DES TRAPPES DE VISITE DES CUISINES < 75CM DU SOL FINI |
| CH | CHAUDIERE | VR | VOLET ROULANT |
| AV | ALLEGE VITREE | ETEL | ESPACE TECH. ELEC. DU LOGEMENT |
| GC | GARDE-CORPS | | |
| | SOFFITE | | RADIATEUR |
| | RETOMBEE DE POUTRE | | SECHE-SERV. |

Hauteur sous plafond des pièces principales sauf mention particulière : _,__ m

| Echelle | Date | Indice : 0 |
|---|---|---|
| 0 0,5 1m | 11/06/2024 | |

UNE MARQUE ALTAREA

DES MODIFICATIONS SONT SUSCEPTIBLES D'ETRE APPORTEES A CE PLAN EN FONCTION DES NECESSITES TECHNIQUES OU REGLEMENTAIRES DE LA REALISATION, TANT EN CE QUI CONCERNE LES DIMENSIONS LIBRES, QUE L'EQUIPEMENT. LES SURFACES, LES HAUTEURS SOUS PLAFOND AINSI QUE LES HAUTEURS DE SEUILS OU D'ALLEGES INDIQUEES SONT APPROXIMATIVES. LES RETOMBEES, SOFFITES, FAUX-PLAFONDS, TRAPPES DE VISITES, AINSI QUE L'EMPLACEMENT DES DESCENTES D'EAUX PLUVIALES, DES EQUIPEMENTS SANITAIRES NE SONT PAS TOUS FIGURES OU LE SONT A TITRE INDICATIF. LE NOMBRE, LA TAILLE ET L'EMPLACEMENT DES RADIATEURS SONT DONNES A TITRE INDICATIF ET SERONT PRECISES APRES ETUDE THERMIQUE. AUCUN ELEMENT DE CUISINE N'EST FOURNI HORS ACHAT PACK.