COGEDIM
La qualité ça change la vie

RESIDENCE SUD RIVAGE

RUE DU GENERAL KOENING
59890 QUESNOY-SUR-DEULE

N° 2203

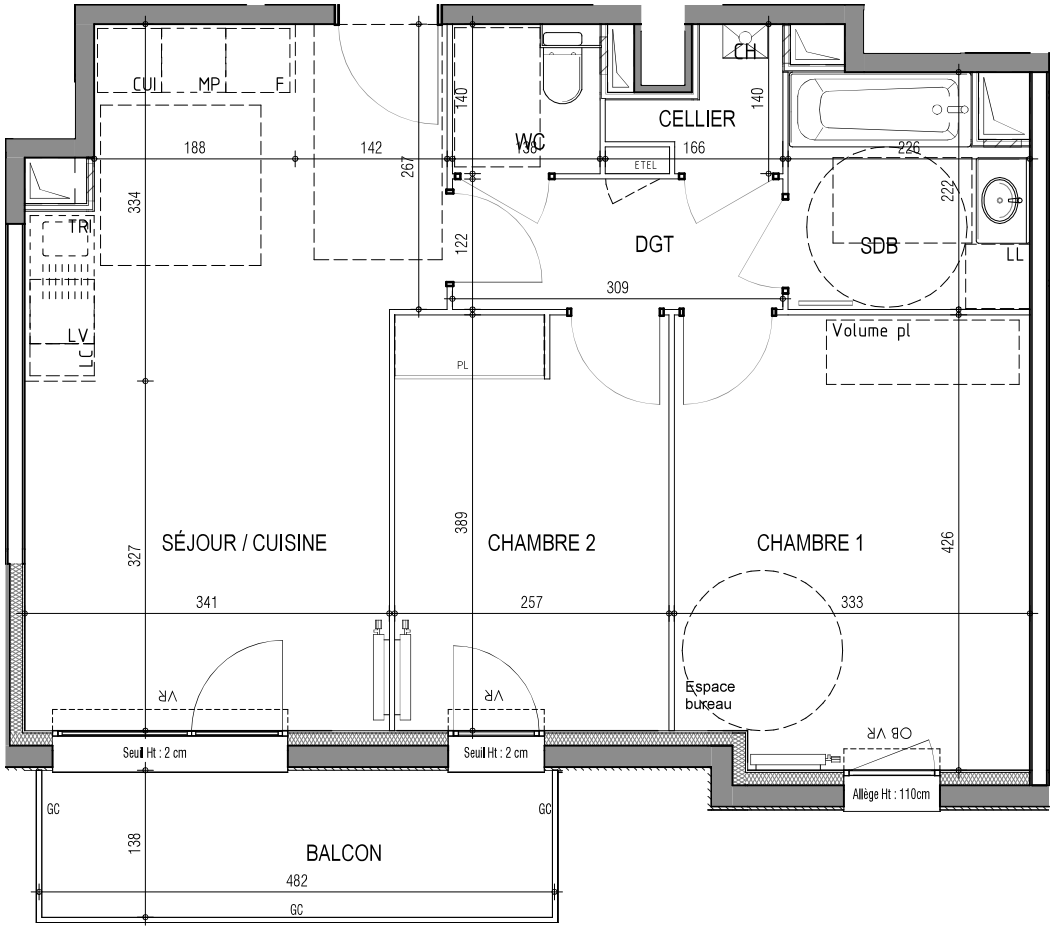

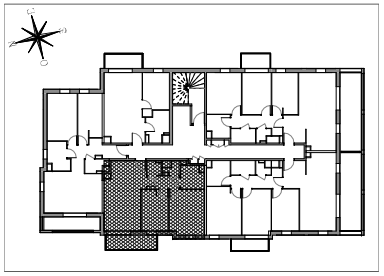

PERLE D'EAU

Appartement de 3 pièces
n°2203 au 2ème Étage

SÉJOUR / CUISINE	22.85 m²
CHAMBRE 1	13.90 m²
CHAMBRE 2	9.95 m²
WC	1.80 m²
SDB	4.65 m²
CELLIER	1.50 m²
DGT	3.75 m²
SURFACE TOTALE HABITABLE	58.40 m²
BALCON	6.65 m²
SURFACE TOTALE PRIVATIVE	65.05 m²

LEGENDE

LL	LAVE-LINGE	CUI	BLOC CUISSON
LV	LAVE-VAISSELLE	F	REFRIGERATEUR
TRI	TRI SELECTIF	LC	LINÉAIRE COMPLÉMENT. (EXIGENCE NF HABITAT) LIMITE SUP. DES TRAPPES DE VISITE DES CUISINES < 75cm DU SOL FINI
MP	MODULE PACK (SI PACK CUISINE ACHETÉ EN SUPPLÉMENT)		
AV	ALLEGE VITREE	VR	VOLET ROULANT
GC	GARDE-CORPS	CH	CHAUDIERE
OB	OSCILLO-BATTANT	ETEL	ESPACE TECH. ELEC. DU LOGEMENT
	SOFFITE		CLOISON SAD
	RETOMBEE DE POUTRE		RADIATEUR
			SECHE-SERV.

Hauteur sous plafond des pièces principales sauf mention particulière : 2.50 m

Echelle	Date	Indice
0 — 1	20.06.25	Indice : 0

UNE MARQUE ALTAREA

DES MODIFICATIONS SONT SUSCEPTIBLES D'ETRE APPORTEES A CE PLAN EN FONCTION DES NECESSITES TECHNIQUES OU REGLEMENTAIRES DE LA REALISATION, TANT EN CE QUI CONCERNE LES DIMENSIONS LIBRES, QUE L'EQUIPEMENT. LES SURFACES, LES HAUTEURS SOUS PLAFOND AINSI QUE LES HAUTEURS DE SEUILS OU D'ALLEGES INDIQUES SONT APPROXIMATIVES. LES RETOMBEES, SOFFITES, FAUX-PLAFONDS, TRAPPES DE VISITES, AINSI QUE L'EMPLACEMENT DES DESCENTES D'EAUX PLUVIALES, DES EQUIPEMENTS SANITAIRES NE SONT PAS TOUS FIGURES OU LE SONT A TITRE INDICATIF . LE NOMBRE, LA TAILLE ET L'EMPLACEMENT DES RADIATEURS SONT DONNES A TITRE INDICATIF ET SERONT PRECISES APRES ETUDE THERMIQUE. AUCUN ELEMENT DE CUISINE N'EST FOURNI HORS ACHAT PACK.