COGEDIM
La qualité ça change la vie

MIDEA

RUE DES BELLES
34340 - MARSEILLAN

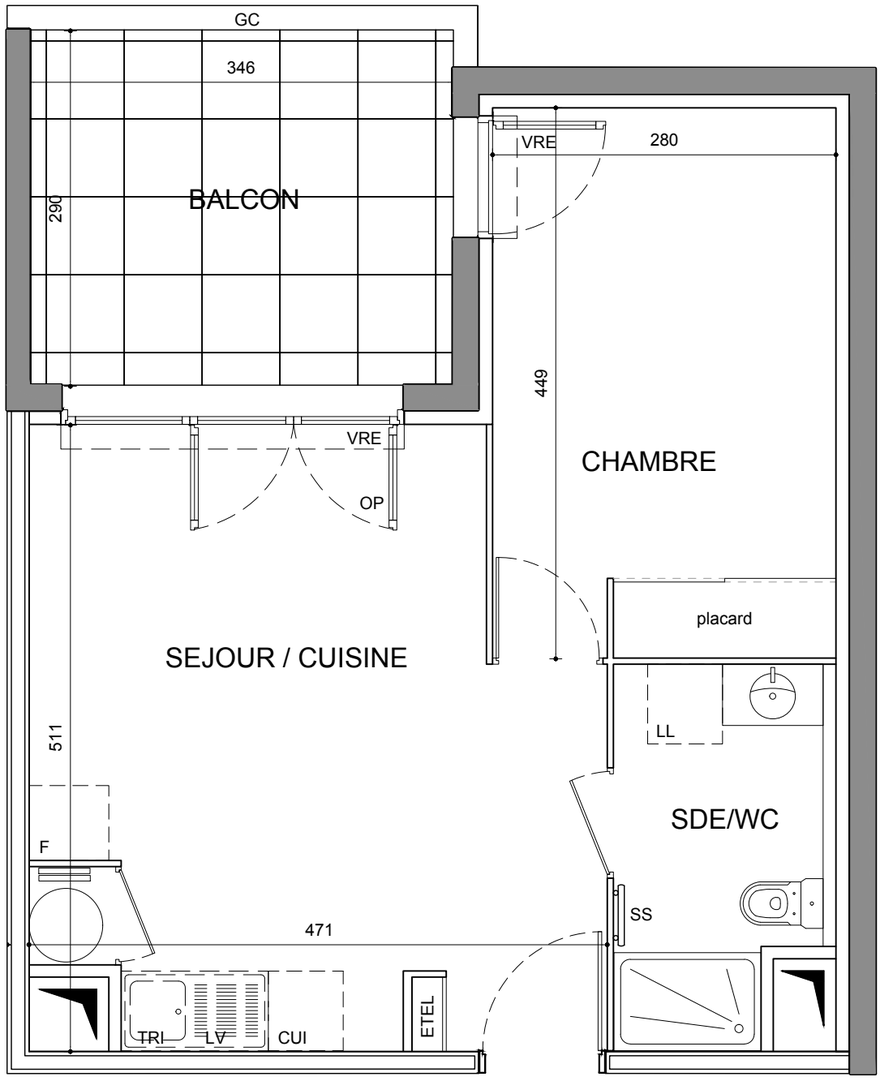

N° A120

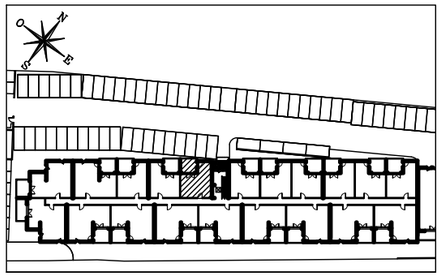

HALL A

Appartement de 2 pièces
n° A120 au 1er étage

SEJOUR / CUISINE	21,35 m²
CHAMBRE	12,54 m²
SALLE D'EAU / WC	5,20 m²
SURFACE TOTALE HABITABLE	39.09 m²
BALCON	10,00 m²
SURFACE TOTALE PRIVATIVE	49.09 m²

LEGENDE

LL	LAVE-LINGE	VRE	VOLET ROULANT ELECTRIQUE
LV	LAVE-VAISSELLE	OP	OUVRANT PRINCIPAL
EV	EVIER	ETEL	ESPACE TECH. ELEC. DU LOGEMENT
TRI	TRI SELECTIF	AV	ALLEGE VITREE
MP	MODULE PACK (SI PACK CUIS. ACHETE EN SUPPLEMENT)	GC	GARDE-CORPS
CUI	BLOC CUISSON	OB	OSCILLO-BATTANT
F	REFRIGERATEUR		
LC	LINEAIRE COMPLEMENT. (EXIGENCE NF HABITAT)		SOFFITE
			RETOMBEE DE POUTRE
NB: LIMITE SUP. DES TRAPPES DE VISITE DES CUISINES < 75CM DU SOL FINI			SECHE-SERV.
			RADIATEUR

Hauteur sous plafond des pièces principales sauf mention particulière : 2.50 m

Log accessible		Log évolutif	X

UNE MARQUE ALTAREA

DES MODIFICATIONS SONT SUSCEPTIBLES D'ETRE APPORTEES A CE PLAN EN FONCTION DES NECESSITES TECHNIQUES OU REGLEMENTAIRES DE LA REALISATION, TANT EN CE QUI CONCERNE LES DIMENSIONS LIBRES, QUE L'EQUIPEMENT. LES SURFACES, LES HAUTEURS SOUS PLAFOND AINSI QUE LES HAUTEURS DE SEUILS OU D'ALLEGES INDIQUEES SONT APPROXIMATIVES. LES RETOMBEES, SOFFITES, FAUX-PLAFONDS, TRAPPES DE VISITES, AINSI QUE L'EMPLACEMENT DES DESCENTES D'EAUX PLUVIALES, DES EQUIPEMENTS SANITAIRES NE SONT PAS TOUS FIGURES OU LE SONT A TITRE INDICATIF. LE NOMBRE, LA TAILLE ET L'EMPLACEMENT DES RADIATEURS SONT DONNES A TITRE INDICATIF ET SERONT PRECISES APRES ETUDE THERMIQUE. AUCUN ELEMENT DE CUISINE N'EST FOURNI HORS ACHAT PACK.

Echelle	0 0.5 1m	Date 31/03/2026	Indice : 0