CLOS PASTEUR

**GUJAN MESTRAS**
Place du général De Gaulle

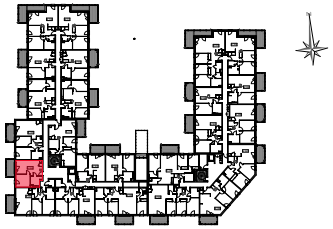

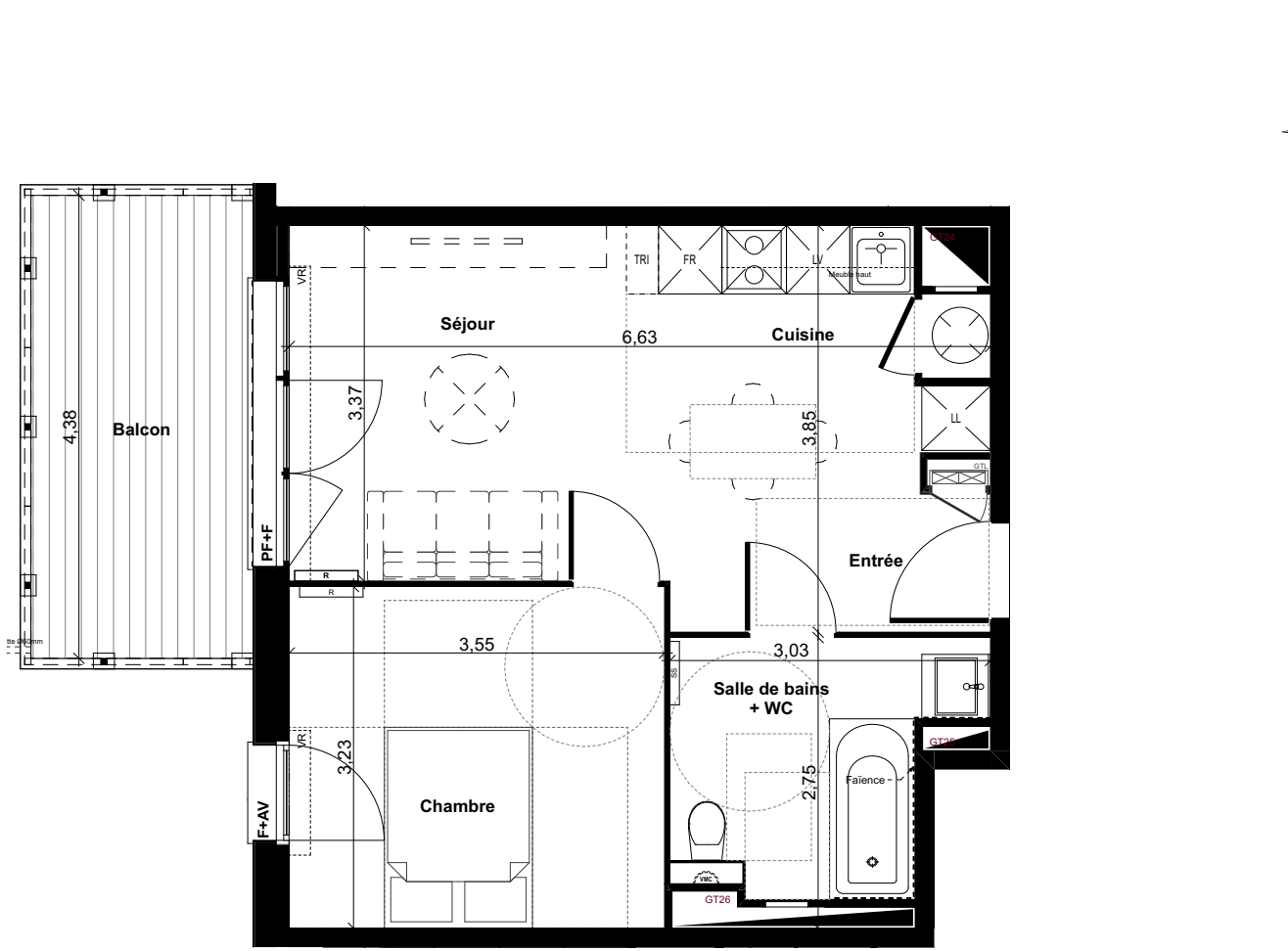


| | |
|---|---|
| **APPARTEMENT** | **B 106** |
| **N° TYPE** | **T2** |
| **BATIMENT** | **B** |
| **ETAGE** | **1** |
| Entrée - Séjour - Cuisine | 23,01 m² |
| Chambre | 11,48 m² |
| Salle de Bains + WC | 6,19 m² |
| **Surface Habitable** | **40,68 m²** |
| **Balcon** | **9,20 m²** |

**SCCV GUJAN PASTEUR**
**9 Impasse de Borderouge**
**31200 TOULOUSE**

CA IMMOBILIER

juste Promoteur & Lotisseur

**LEGENDE**

Porte Fenêtre Ouvrant à la Française

Fenêtre Ouvrant à la Française

| | | | |
|---|---|---|---|
| PF | - Porte Fenêtre | PV | - Pare Vue |
| PF+F | - Porte Fenêtre + Fixe | PL | - Placard |
| F | - Fenêtre ouvrant à la Française | LV | - Emplacement Lave-Vaisselle |
| F+AV | - Fenêtre ouvrant à la Française + allège vitrée | LL | - Emplacement Lave-linge |
| AP | - Allège Pleine | FR | - Emplacement Réfrigérateur |
| PE | - Porte D'Entrée | C | - Emplacement Cuisson |
| VR | - Volet Roulant | GTL | - Tableau Electrique |
| VRE | - Volet Roulant Electrique | | |
| ECS | - Ballon d'eau Chaude | | - Vidéophone |
| EZ | - Eclairage Zénithal | | - Prise RJ45 pour TV |
| | - Soffite ou Faux Plafond | SS | - Sèche Serviette |

NOTA: Les surfaces de placard sont incluses dans celles des pièces attenantes. Des modifications sont susceptibles d'être apportées à ce plan en fonction des contraintes de réalisation, des nécessités techniques réglementaires ou administratives concernant notamment les dimensions libres, les éléments d'équipements et les réseaux divers. Les retombées, les soffites, les faux plafonds ne sont pas représentés sauf ceux connus à la date d'établissement du présent plan.
Le calepinage du carrelage et des dalles sur plot est donné à titre indicatif.
Les canalisations ne sont pas figurées. La végétation n'est pas contractuelle.
L'ameublement est également indicatif.

PLAN Date : 25 Avril 2024 Indice : 8

0m 1m
0,5m 2m