Hontbèra

63, AVENUE VICTOR HUGO - 40100 DAX

T3 - 405	BATIMENT	ETAGE
	A	R+4

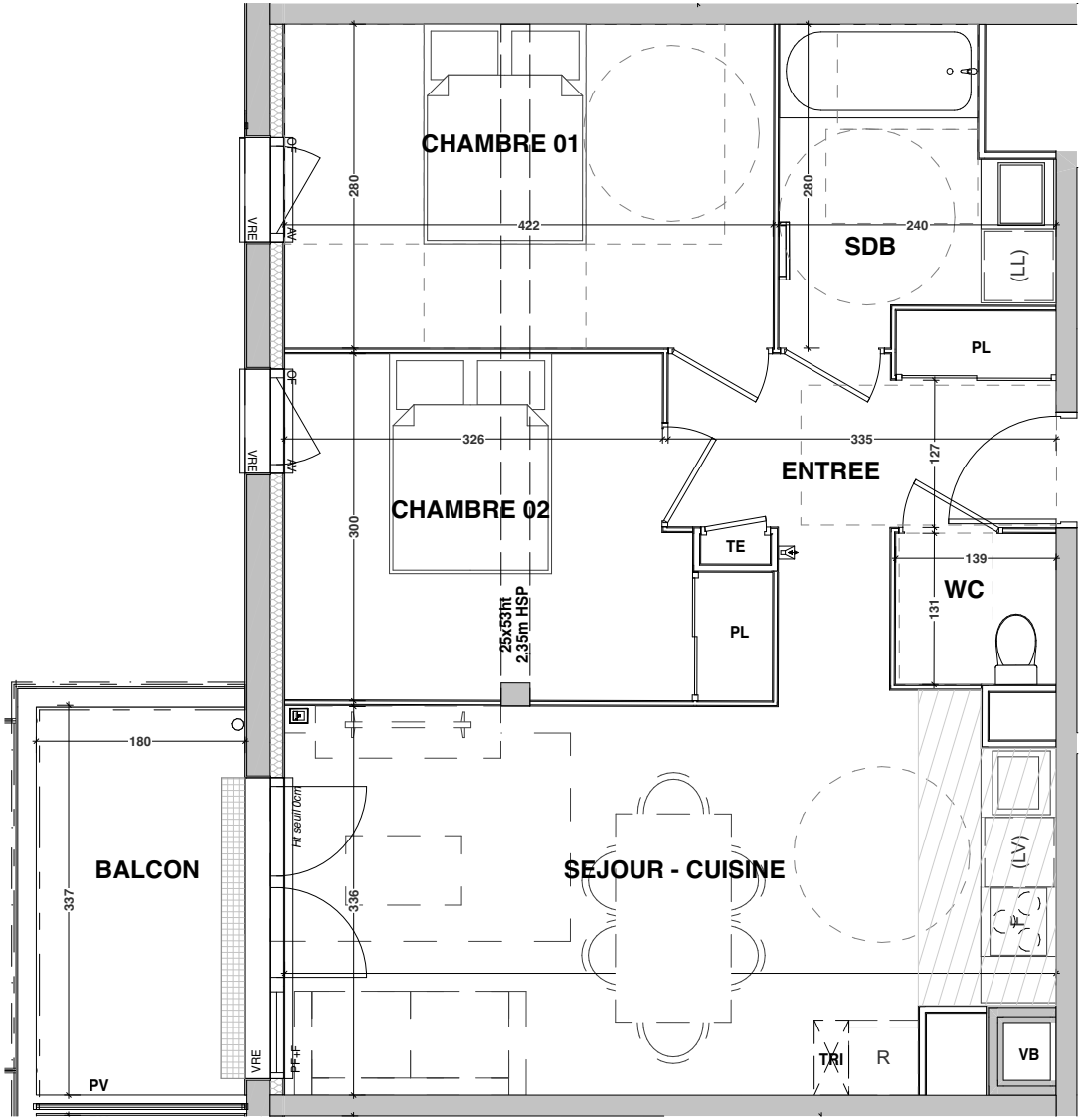

SURFACES

ENTREE	6,89 m²
SEJOUR - CUISINE	21,49 m²
CHAMBRE 01	11,82 m²
CHAMBRE 02	10,88 m²
SDB	5,37 m²
WC	1,81 m²
SURFACE HABITABLE	**58,25 m²**
BALCON	**6,02 m²**

PLAN DE REPERAGE

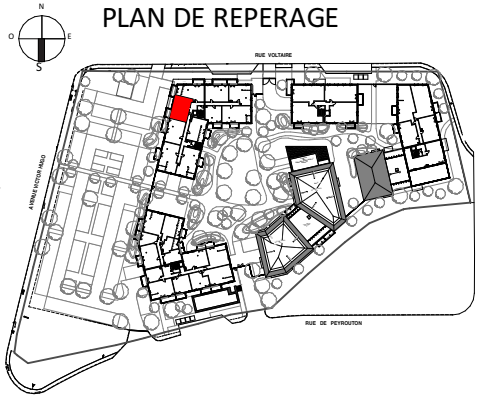

0 1 2 3 4 5 m

CRÉDIT AGRICOLE IMMOBILIER PROMOTION
12 place des États-Unis
92545 Montrouge cedex

Tél : 01 43 23 39 00
www.ca-immobilier.fr

LEGENDE

Porte-fenêtre (ouvrant à la française)

Fenêtre (ouvrant à la française)

PF	Porte fenêtre
OF	Fenêtre ouvrant à la française
OF+F	Fenêtre ouvrant à la française et fixe
PF+F	Porte fenêtre et fixe
VR	Volet roulant
VRE	Volet roulant électrique
AP	Allège pleine
AV	Allège vitrée
	Soffite ou faux plafond HSP : 2,25m
PV	Pare vue
PL	Placard
LV	Emplacement Lave-vaisselle
LL	Emplacement Lave-linge
R	Emplacement Réfrigérateur
SL	Emplacement Sèche-linge
C	Emplacement Cuisson
TE	Tableau électrique
	Videophone
	Prise RJ45 pour tv
	Sèche-serviette

Façade Ouest

NOTA: Les surfaces de placard sont incluses dans celles des pièces attenantes. Des modifications sont susceptibles d'être apportées à ce plan en fonction des contraintes de réalisation des nécessités techniques réglementaires ou administratives concernant notamment les dimensions libres, les éléments d'équipements et les réseaux divers. Les retombées, les soffites, les faux-plafonds ne sont pas représentés sauf ceux connus à la date d'établissement du présent plan. Le calepinage du carrelage et des dalles sur plot est donné à titre indicatif. Les canalisations ne sont pas figurées. La végétation n'est pas contractuelle. L'ameublement est également indicatif.

Date d'édition : 07/06/24 | Mise à jour :