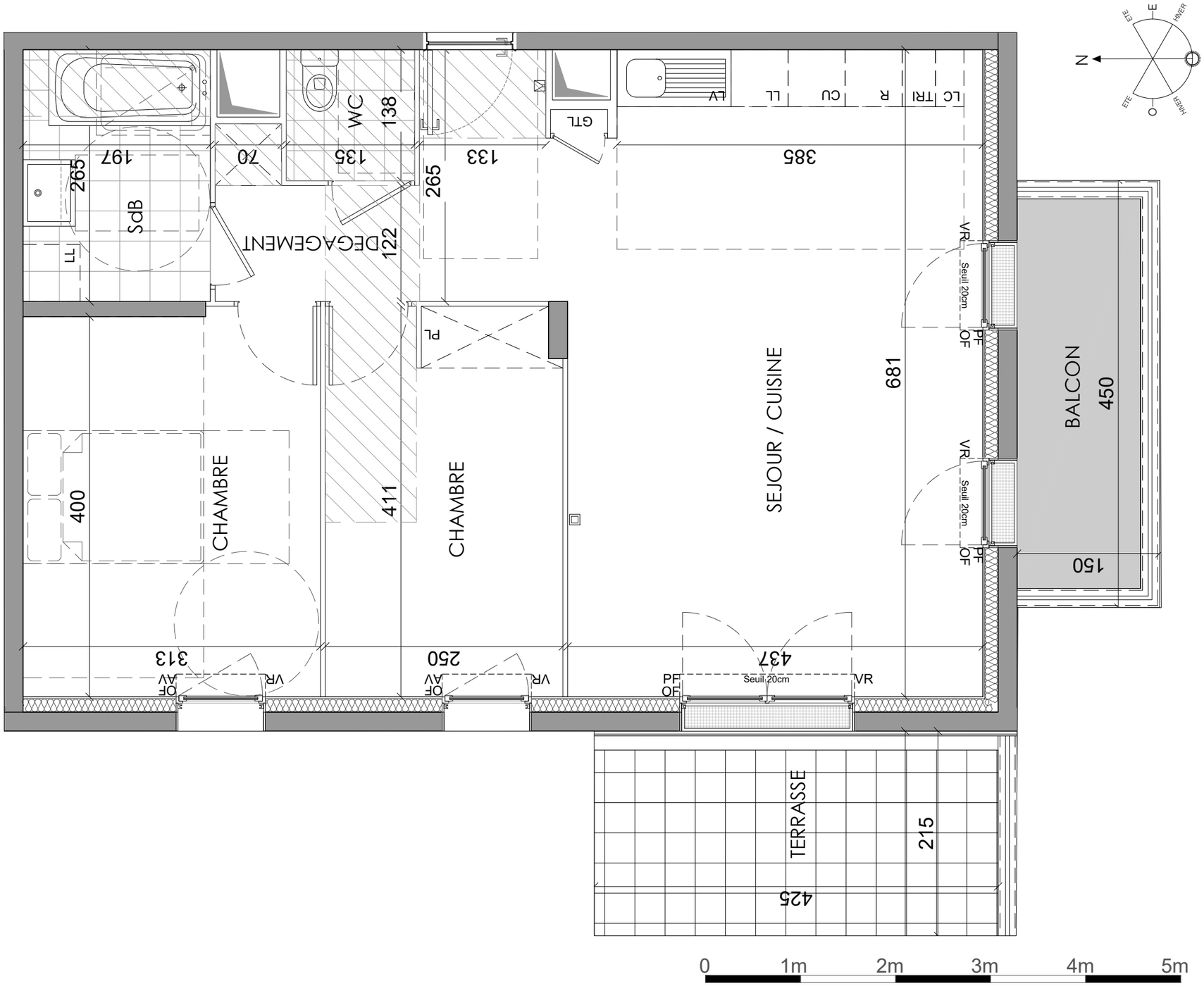

BE NATURE

rue Geneviève de Gaulle-Anthonioz
Eco-quartier WOODI - MELUN 77000

T3 - 211	BATIMENT	ETAGE
	B	R+2

SURFACES

Entrée - Dégagement	3.10m²
Séjour - Cuisine	33.2m²
Chambre 1	10.2m²
Chambre 2	12.7m²
Salle de Bain	5.20m²
WC	1.90m²
Surface habitable	**66.3m²**
Balcon	5.30m²
Terrasse	8.30m²

PLAN DE REPERAGE

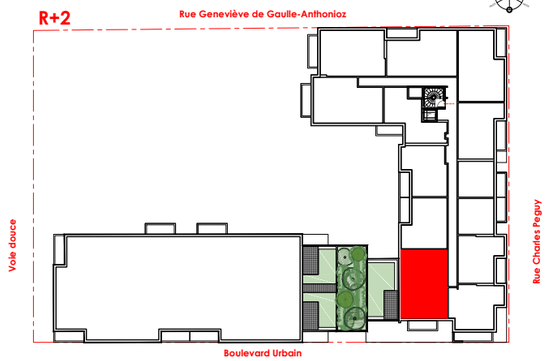

CRÉDIT AGRICOLE IMMOBILIER PROMOTION Siège social : 12 place des États-Unis
92545 Montrouge cedex

Tél : 01 43 23 39 00
www.ca-immobilier.fr

LEGENDE

Porte fenêtre ouvrant à la française

Fenêtre ouvrant à la française

PF	Porte fenêtre	PV	Pare vue
OF	Fenêtre ouvrant à la française	PL	Placard
OF+F	Fenêtre ouvrant à la française et fixe	LV	Emplacement Lave-vaisselle
PF+F	Porte fenêtre et fixe	LL	Emplacement Lave-linge
VR	Volet roulant	R	Emplacement Réfrigérateur
VRE	Volet roulant électrique	SL	Emplacement Sèche-linge
AP	Allège pleine	C	Emplacement Cuisson
AV	Allège vitrée	GTL	Tableau électrique
BEC	Ballon d'eau chaude	Ch	Chaudière individuelle gaz
	Soffite ou faux plafond		Videophone
			Prise Rj45 pour tv

Façade Ouest

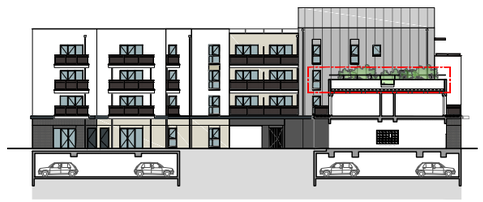

NOTA: Les surfaces de placard sont incluses dans celles des pièces attenantes. Des modifications sont susceptibles d'être apportées à ce plan en fonction des contraintes de réalisation, des nécessités techniques, réglementaires ou administratives concernant notamment les dimensions libres, les éléments d'équipements et les réseaux divers. Les retombées, les soffites, les faux plafonds ne sont pas représentés sauf ceux connus à la date d'établissement du présent plan. Le calepinage du carrelage et des dalles sur plot est donné à titre indicatif. Les canalisations ne sont pas figurées. La végétation n'est pas contractuelle. L'ameublement est également indicatif.

Date d'édition : 17/03/25 | Mise à jour : 17/03/25