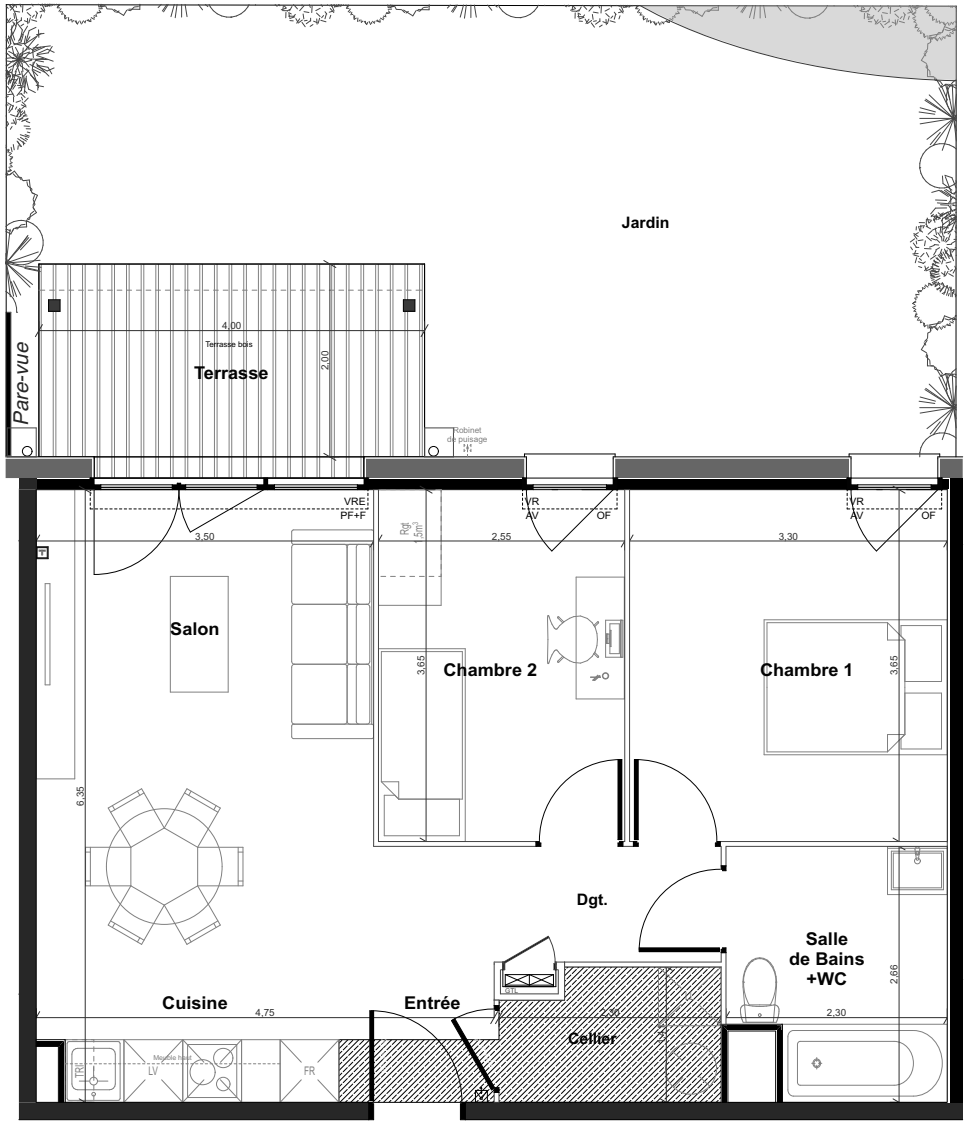

"L'ESTRAN"

62, Avenue Maurice MARTIN

MIMIZAN PLAGE

T3 - 07	BATIMENT	ETAGE
	1	RDC

SURFACES

Entrée - Séjour - Cuisine - Dgt.	28,18 m2
Chambre 1	12,03 m2
Chambre 2	9,32 m2
Salle de Bains - WC	5,62 m2
Cellier	3,00 m2
Surface Habitable	58,15 m2
Terrasse	8,00 m2
Jardin	38,00 m2

PLAN DE REPERAGE

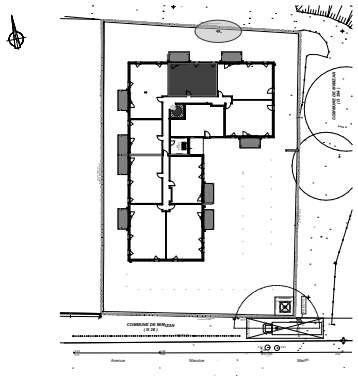

LEGENDE

Porte Fenêtre Ouvrant à la Française

Fenêtre Ouvrant à la Française

PF	- Porte Fenêtre
PF+F	- Porte Fenêtre + Fixe
F	- Fenêtre ouvrant à la Française
F+AV	- Fenêtre ouvrant à la Française + allège vitrée
AP	- Allège Pleine
PE	- Porte D'Entrée
VR	- Volet Roulant
VRE	- Volet Roulant Electrique
ECS	- Ballon d'eau Chaude
EZ	- Eclairage Zénithal
	- Soffite ou Faux Plafond
PV	- Pare Vue
PL	- Placard
LV	- Emplacement Lave-Vaisselle
LL	- Emplacement Lave-linge
FR	- Emplacement Réfrigérateur
C	- Emplacement Cuisson
GTL	- Tableau Electrique
S	- Split
	- Vidéophone
	- Prise RJ45 pour TV
SS	- Sèche Serviette

FACADE NORD

IMMOBILIER

CREDIT AGRICOLE IMMOBILIER PROMOTION
12 places des Etats-Unis - 92545 Montrouge cedex
01 43 23 39 00 - www.ca-immobilier.f

NOTA: Les surfaces de placard sont incluses dans celles des pièces attenantes. Des modifications sont susceptibles d'être apportées à ce plan en fonction des contraintes de réalisation, des nécessités techniques , réglementaires ou administratives concernant notamment les dimensions libres, les éléments d'équipements et les réseaux divers. Les retombées , les soffites, les faux plafonds ne sont pas représentés sauf ceux connus à la date d'établissement du présent plan. Le calepinage du carrelage et des dalles sur plot est donné à titre indicatif. Les canalisations ne sont pas figurées. La végétation n'est pas contractuelle. L'ameublement est également indicatif.

Date d'édition : 22/07/25 | Indice : 02