HUBLINE

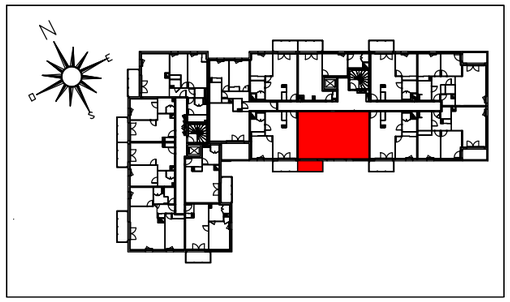

6 Rue du professeur Jean Auriac Rue des Garosses
LORMONT
Logements collectifs - R+6

APPARTEMENT	**405**
N°TYPE	**T3**
BATIMENT	**S1**
NIVEAU	**R+4**
Séjour	26,88 m²
Chambre 1	14,30 m²
Chambre 2	11,40 m²
Entrée	7,48 m²
SdE	5,40 m²
WC	1,95 m²
Surface habitable	67,41 m²
Balcon	5,60 m²

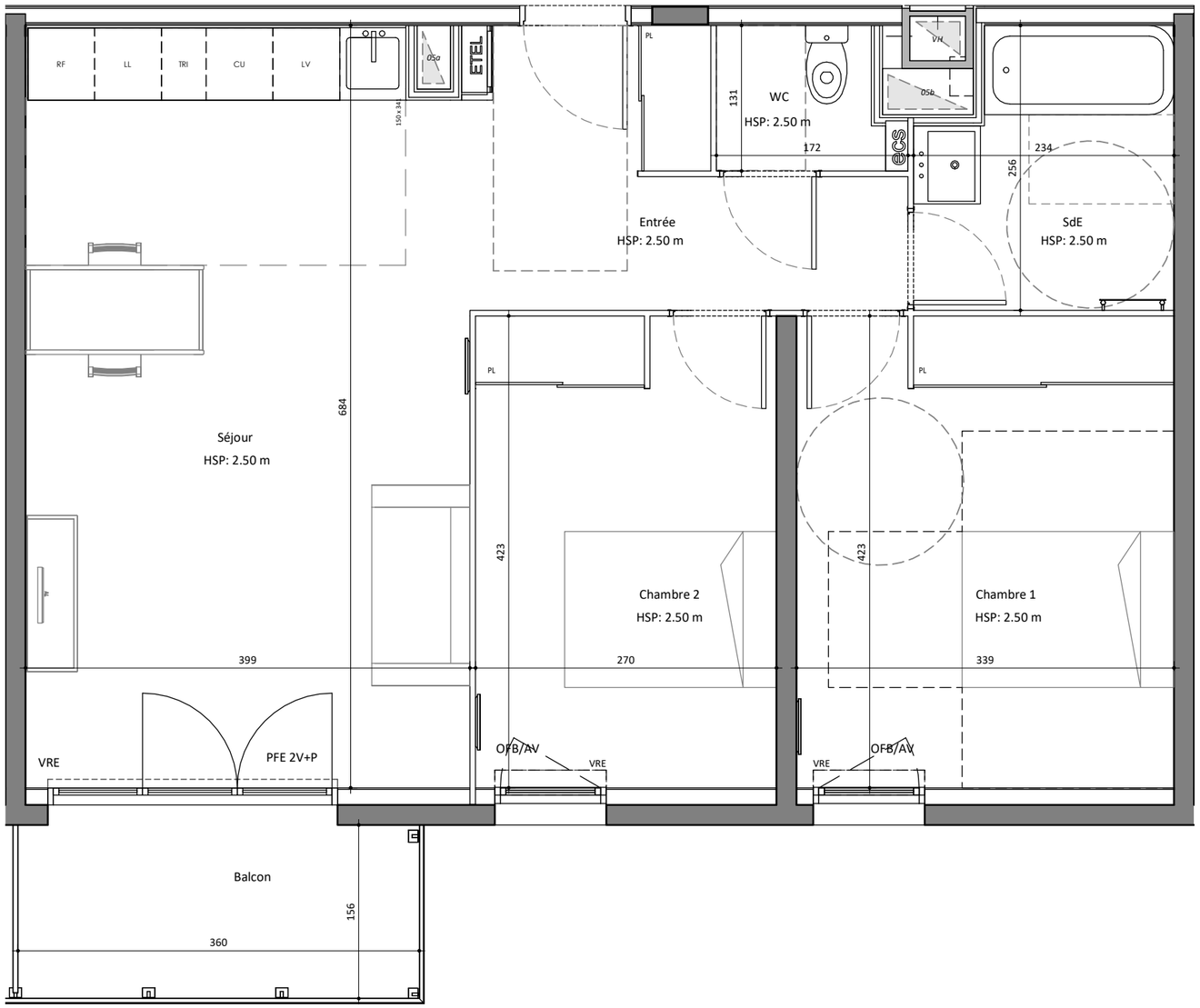

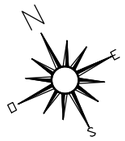

SCCV LORMONT GENICART
9 impasse de Borderouge
31200 TOULOUSE

IMMOBILIER

LEGENDE

OFB	Fenêtre ouvrant oscilo-battant
PFE	Porte-fenêtre
PFE 2V+F	Porte-fenêtre deux vantaux et fixe
PV	Porte-fenêtre
VRE	Volet roulant électrique
AV	Allège vitrée
PL	Placard
RF	Emplacement Réfrigérateur
ETEL	Tableau électrique

Soffite ou faux plafond
Prise Rj45 pour tv
Sèche-serviette
Panneau rayonnant

NOTA: Les surfaces de placard sont incluses dans celles des pièces attenantes. Des modifications sont susceptibles d'être apportées à ce plan en fonction des contraintes de réalisation, des nécessités techniques, réglementaires ou administratives concernant notamment les dimensions libres, les éléments d'équipements et les réseaux divers. Les retombées, les soffites, les faux plafonds ne sont pas représentés sauf ceux connus à la date d'établissement du présent plan. Le calepinage du carrelage et des dalles sur plot est donné à titre indicatif. Les canalisations ne sont pas figurées. La végétation n'est pas contractuelle. L'ameublement est également indicatif.

Plans Date : Déc 2025 Indice : B

0 0.5 1m