SNC JOUVENCE

35 Avenue du Dr Daniel Planet
17000 LA ROCHELLE

ZAC des Nesde - Quartier des clos de Fontaine
FONTAINE LE COMTE (86)

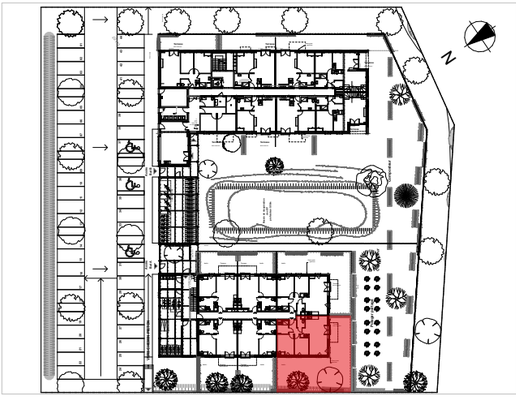

TYPE 3
Rez de Chaussée

SURFACES HABITABLES	
Séjour - Cuisine	26,20 m²
Entrée - PL	6,10 m²
Chambre 1	11,75 m²
Chambre 2	9,00 m²
Salle d'eau	4,90 m²
WC	2,70 m²
TOTAL	60,65 m²
SURFACES EXTÉRIEURES	
Jardin(hors Terrasse)	109,25 m²
Terrasse	9,85 m²
TOTAL	119,10 m²

EDEN PROMOTION
35 Avenue du Dr Daniel Planet
17000 LA ROCHELLE
Tél. : 05 46 44 92 00
www.eden-promotion.fr

CREATURE ARCHITECTES

PLAN DU LOGEMENT

N° DU LOGEMENT
A004

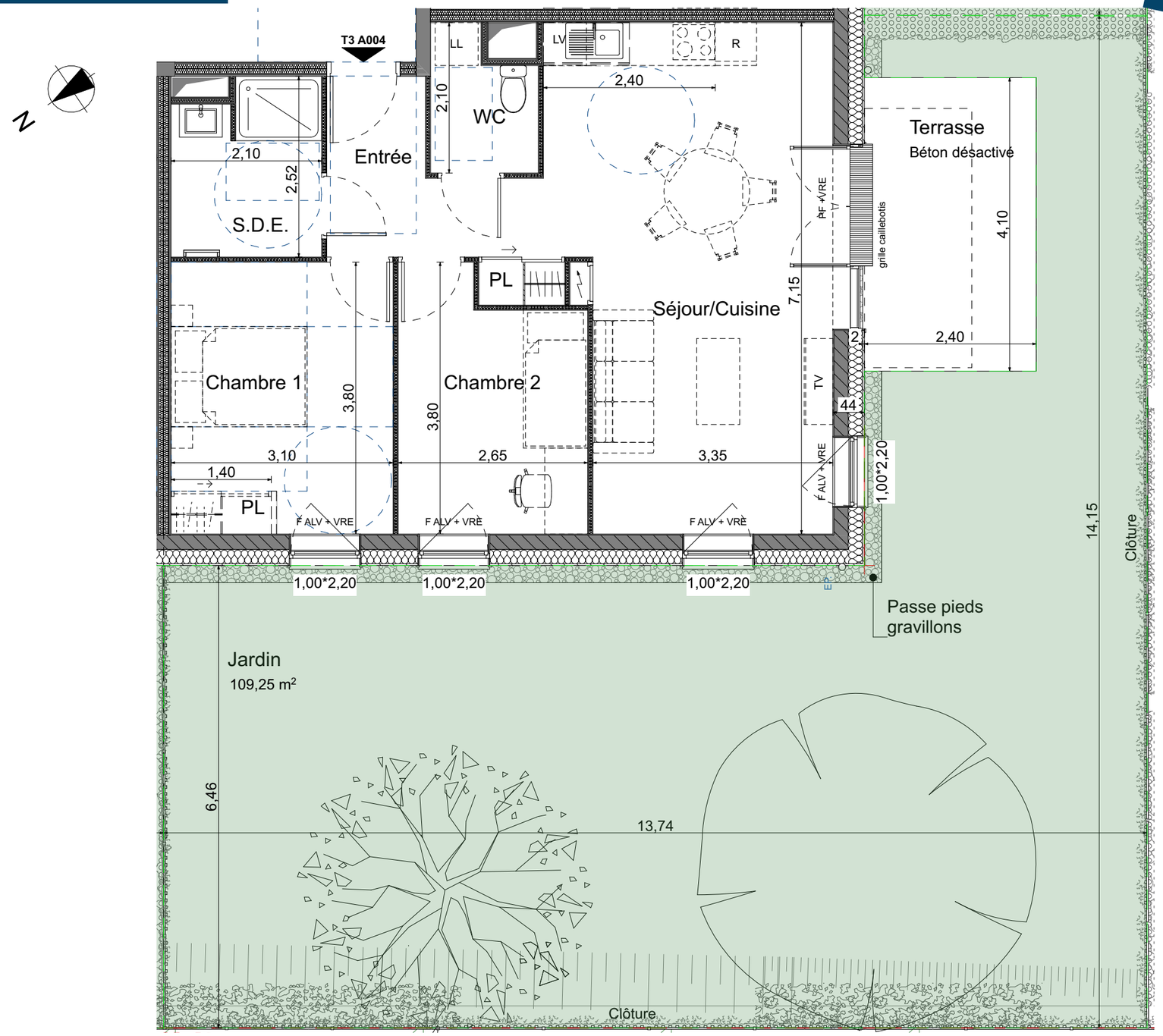

Légende

R : Emplacement réfrigérateur
LL : Emplacement lave-linge
PP: Porte palière
F : Fenêtre

PF : Porte-fenêtre
ALV : Allège vitrée
VRE : Volet-roulant électrique
tableau élec

Haie vive
Jasmin et clématites
Grimpantes sur clôture
bande de propreté : gravier

Travaux nécessaires à la mise en conformité accessibilité handicapée :
- xxxxx
- xxxxx

Document non contractuel. Le promoteur se réserve la possibilité d'apporter des modifications qui seraient dues à des impératifs d'ordre technique, administratif ou normatif. L'aménagement de la cuisine est donné à titre indicatif. Les surfaces indiquées peuvent varier légèrement en fonction des impératifs de construction. Des modifications pour des raisons d'ordre technique ou administratif pourront être apportées sur les plans. Seuls les plans déposés au rang des minutes du notaire font foi.

Janv 2025
(Indice 01)