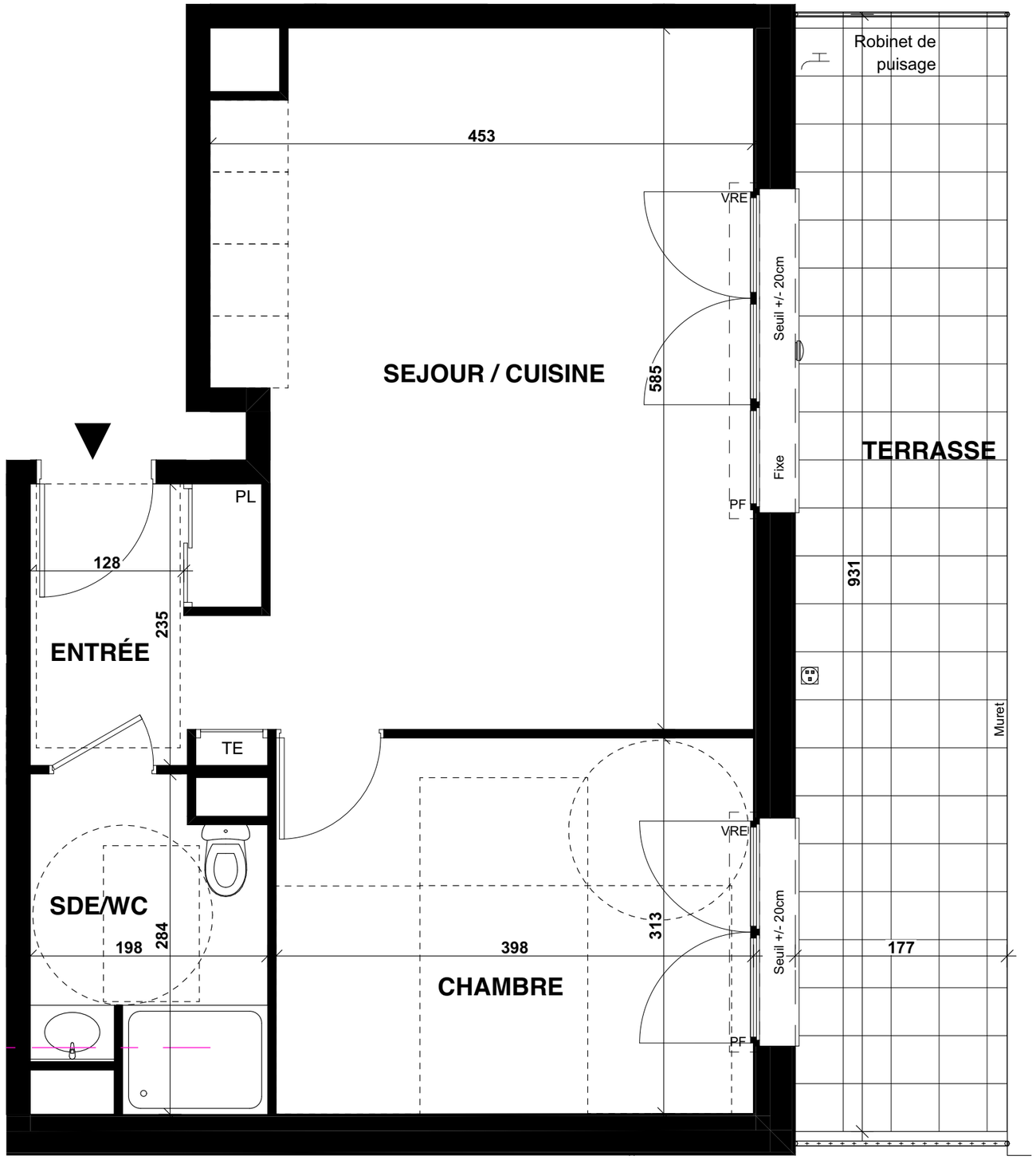

censity
NANTES

**201-205 Bd Robert Schuman - 44200 Nantes**

## PLAN DE PRE-COMMERCALISATION

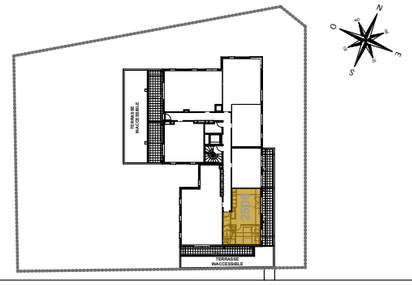

| N° LOGEMENT | TYPE | NIVEAU |
|---|---|---|
| **2506** | **T2** | **5ème ETAGE** |

| TABLEAU DES SURFACES | |
|---|---|
| Entrée/PL | 4,37 m² |
| Séjour/Cuisine | 24,69 m² |
| Chambre | 12,48 m² |
| Salle d'eau/Wc | 4,97 m² |
| | |
| | |
| | |
| | |
| | |
| | |
| SURFACE HABITABLE | 46,51 m² |
| Terrasse | 16,73 m² |
| SURFACE PONDEREE | 63,24 m² |

0 0,5 1 2 3

| Indice 0 | DATE: 17/01/2025 |
|---|---|

Signature RESERVARTAIRE (S)

Signature VENDEUR

LEGENDE

- Soffite ou faux-plafond
- TE Tableau électrique
- VR Volet roulant
- F Fenêtre
- PF Porte fenêtre
- CH Chaudière
- PL Placard
- PL T Placard technique
- Eclairage exterieur
- Prise extérieure
- Robinet de puisage

NOTA: Dans les cuisines ou les salles de bains, les indications telles que LL, LV, F, etc, sont représentées pour définir un emplacement.La fourniture de l'électroménager et l'ameublement de cuisine ne sont pas prévus dans les prestations dues.Le plan étant issu du dossier de permis de construire, des modifications ou des aménagements de détails nécessités pour des raisons d'ordre technique ou administratif peuvent être apportés. En conséquence, une différence maximale de 5 % par rapport aux surfaces sera considérée comme admissible. La disposition des éléments de cuisine sera modifié en cas d'activation de l'option cuisine (Cf. notice cuisine)

GROUPE Edouard Denis