EIFFAGE IMMOBILIER

COFFIM Construire pour demain

L'ORFÈVRE

L'ORFÈVRE
- 92140 - CLAMART -

1° étage	Bât A	Type : 2P (1)	N° 102

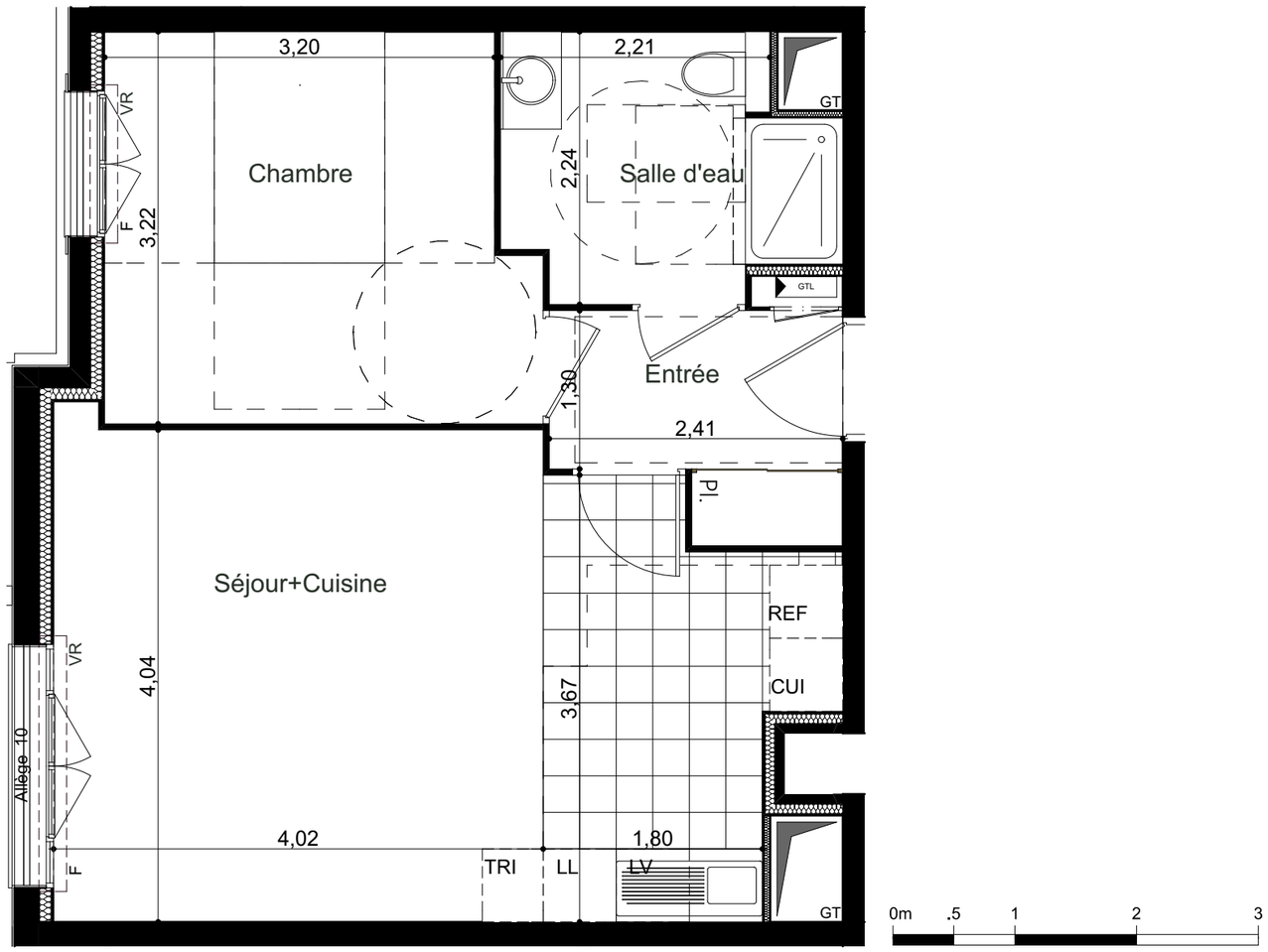

Entrée	4,13 m²
Séjour+Cuisine	23,40 m²
Salle d'eau	5,41 m²
Chambre	10,86 m²
SURFACE HABITABLE TOTALE	**43,80 m²**

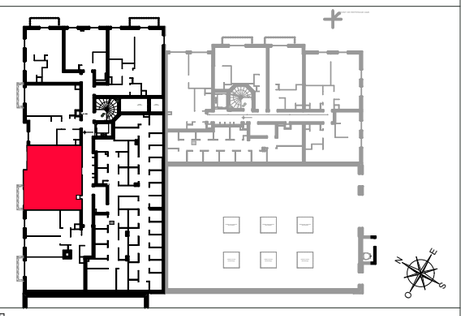

	Surface carrelée	VR	Volets roulants
GTL	Gaine technique logement	F	Fenêtre
	Soffites : HSFP 2.20m env.	FR	Fenêtre ronde
		PF	Porte fenêtre
		Pl.	Placard
GT	Gaine technique	REF	Réfrigérateur
		CUI	Cuisson
GV	Gaine vide	LV	Lave-vaisselle
		LL	Lave-linge
HSP/L	HSPoutre / Largeur poutre	TRI	Tri sélectif

14 février 2023	INDICE : Notaire

Les surfaces, côtes, gaines, retombées, soffites et faux plafonds ainsi que l'emplacement des sanitaires ne sont pas tous figurés ou le sont à titre indicatif. Des modifications sont susceptibles d'être apportées à ce plan en fonction des impératifs administratifs, des contraintes techniques de conception et des tolérances d'exécution, tant en ce qui concerne les dimensions libres que les équipments et les réseaux divers, les appareillages sanitaires et électriques. Seuls seront fournis les équipements figurant sur le descriptif en annexe de l'acte de vente.

Jenny & Lakatos

ARCAS ARCHITECTURE & URBANISM