RUE DE SERCQ
**LE PLESSIS-ROBINSON | 92**

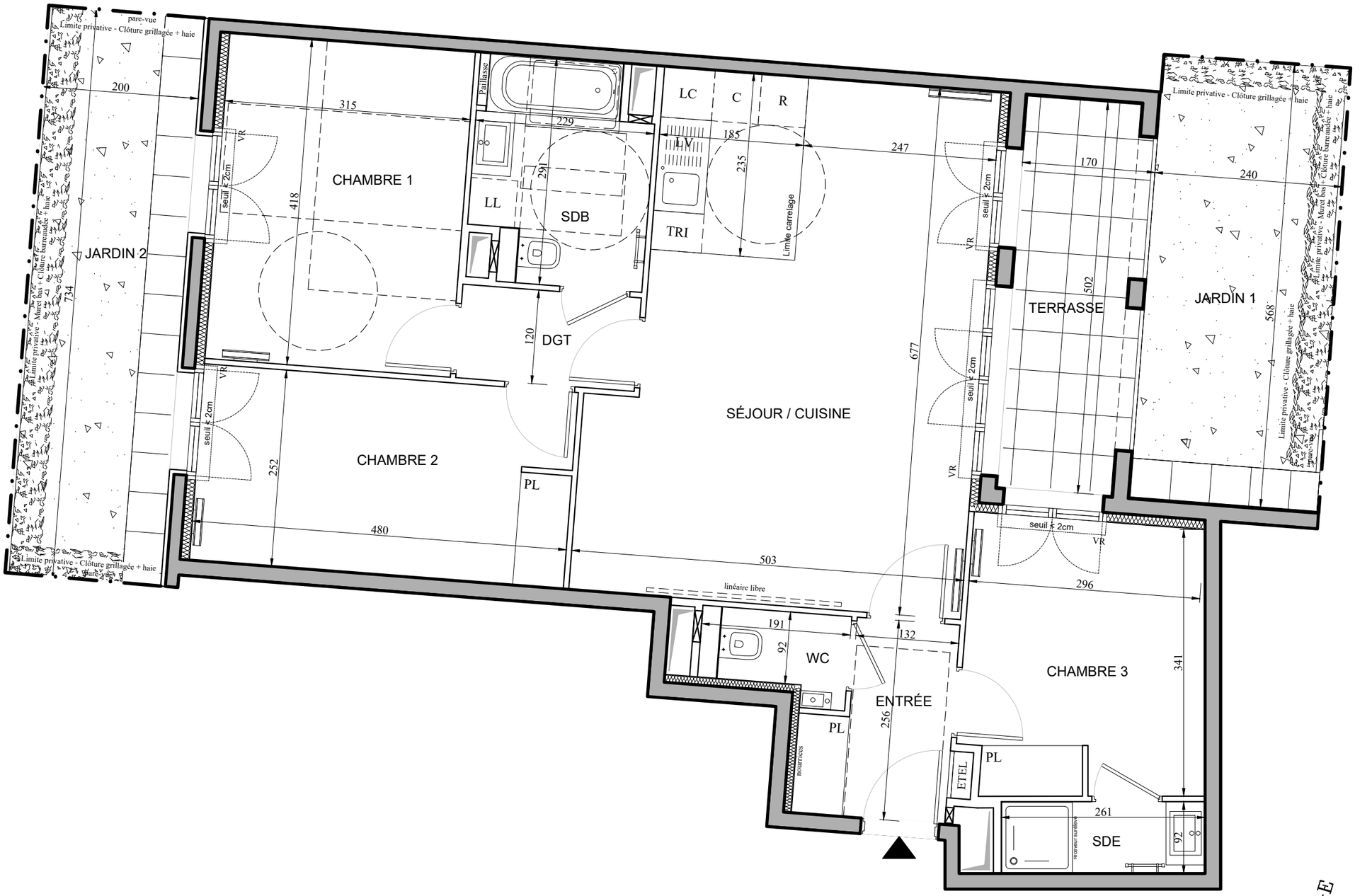


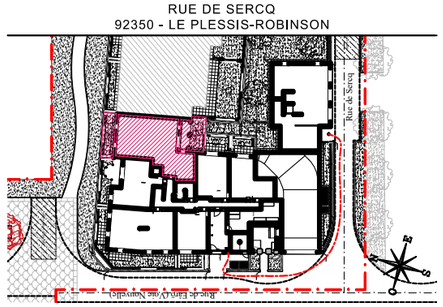


# HALL E

## APPARTEMENT DE 4 PIÈCES
n° E006 au Rez-de-Chaussée

| | |
|---|---|
| ENTRÉE | 4,21 m² |
| SÉJOUR / CUISINE | 31,04 m² |
| CHAMBRE 1 | 13,17 m² |
| CHAMBRE 2 | 12,05 m² |
| CHAMBRE 3 | 10,66 m² |
| SALLE DE BAINS | 6,02 m² |
| SALLE D'EAU | 2,40 m² |
| WC | 1,93 m² |
| DÉGAGEMENT | 2,75 m² |
| SURFACE TOTALE HABITABLE | 84.23 m² |
| TERRASSE | 8,19 m² |
| JARDIN 1 | 13,63 m² |
| JARDIN 2 | 14,72 m² |
| SURFACE TOTALE HABITABLE ET ANNEXE | 120.77 m² |

## LÉGENDE 1/2

| | | | |
|---|---|---|---|
| AP | allège pleine | | sèche-serviette |
| AV | allège vitrée | | radiateur |
| VR | volet roulant | R | réfrigérateur |
| GC | garde corps | LV | lave vaisselle |
| | soffite/faux plafond | LL | lave linge |
| ETEL | esp tech elec du logt | C | cuisson |
| PL | placard | TRI | tri sélectif |
| | robinet de puisage | LC | linéaire complémentaire |
| | retombée de poutre | | |
| | trappe de visite | | |

oeil de boeuf — fenêtre — porte-fenêtre — porte-fenêtre

Indice : B — Juillet 2025

Échelle : 0 50 100 200cm

EMERIGE

CONSTANTIA

BREITMAN & ASSOCIÉS

*Conformément à la réglementation, ce plan est*

| | |
|---|---|
| EVOLUTIF | PMR |

*Nota : Les surfaces des placards sont comprises dans celles des pièces où ils se situent. Des modifications sont susceptibles d'être apportées à ce plan en fonction des nécessités techniques et réglementaires de la réalisation, tant en ce qui concerne les dimensions libres que l'équipement. Les soffites, faux-plafonds, retombées, gaines techniques, canalisations, trappes de visite, descentes d'eaux pluviales, équipements électriques, ne sont pas systématiquement représentés ou le sont à titre indicatif. Les dimensions et les implantations des appareils de chauffage, lorsqu'ils sont représentés, sont indicatifs et seront soumis à la conformité de l'étude thermique. La forme des jardins( pente, talus…) n'est pas toujours représentée ou l'est à titre indicatif. La végétation éventuellement représentée n'est pas contractuelle. »*

RUE DE SERCQ
# LE PLESSIS-ROBINSON | 92

RUE DE SERCQ
92350 - LE PLESSIS-ROBINSON

## HALL E

APPARTEMENT DE 4 PIÈCES
n° E006 au Rez-de-Chaussée

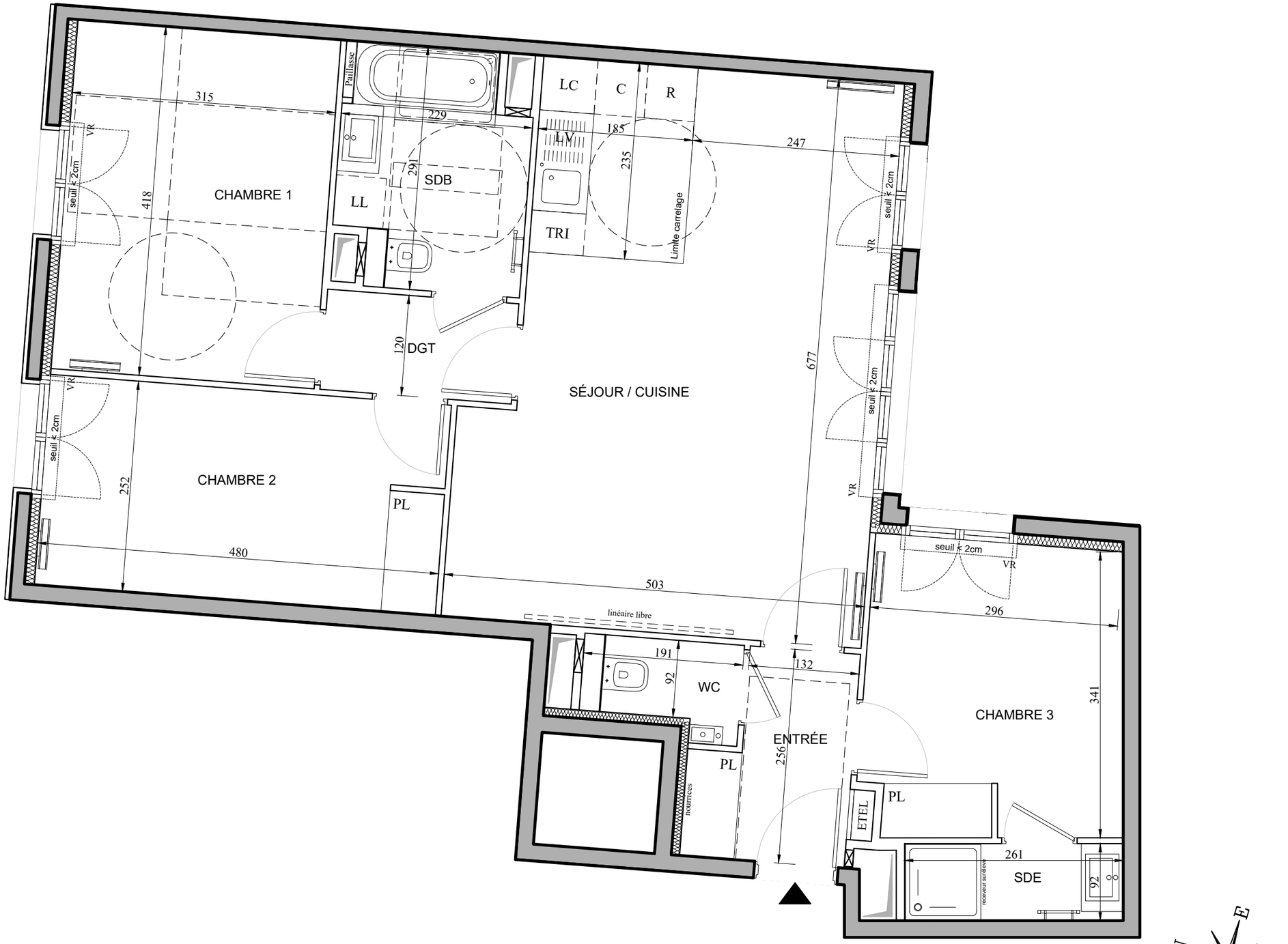


N° E 006

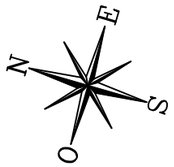


## LÉGENDE 2/2

| | | | |
|---|---|---|---|
| AP | allège pleine | | sèche-serviette |
| AV | allège vitrée | | radiateur |
| VR | volet roulant | R | réfrigérateur |
| GC | garde corps | LV | lave vaisselle |
| | soffite/faux plafond | LL | lave linge |
| ETEL | esp tech elec du logt | C | cuisson |
| PL | placard | TRI | tri sélectif |
| | robinet de puisage | LC | linéaire complémentaire |
| – – – | retombée de poutre | | |
| | trappe de visite | | |

oeil de boeuf | fenêtre | porte-fenêtre | porte-fenêtre

Indice : B — Juillet 2025

Échelle : 0 50 100 200cm

EMERIGE

CONSTANTIA

BREITMAN & ASSOCIÉS

*Conformément à la réglementation, ce plan est*

| EVOLUTIF | PMR |
|---|---|

*Nota : Les surfaces des placards sont comprises dans celles des pièces où ils se situent. Des modifications sont susceptibles d'être apportées à ce plan en fonction des nécessités techniques et réglementaires de la réalisation, tant en ce qui concerne les dimensions libres que l'équipement. Les soffites, faux-plafonds, retombées, gaines techniques, canalisations, trappes de visite, descentes d'eaux pluviales, équipements électriques, ne sont pas systématiquement représentés ou le sont à titre indicatif. Les dimensions et les implantations des appareils de chauffage, lorsqu'ils sont représentés, sont indicatifs et seront soumis à la conformité de l'étude thermique. La forme des jardins( pente, talus…) n'est pas toujours représentée ou l'est à titre indicatif. La végétation éventuellement représentée n'est pas contractuelle. »*