RUE DE SERCQ
LE PLESSIS-ROBINSON | 92

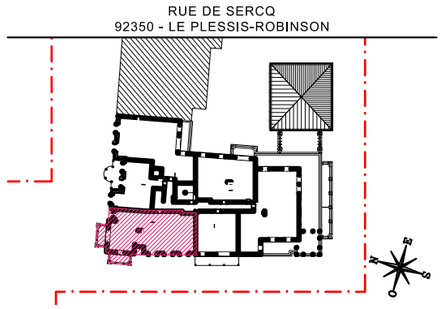

N° E 504

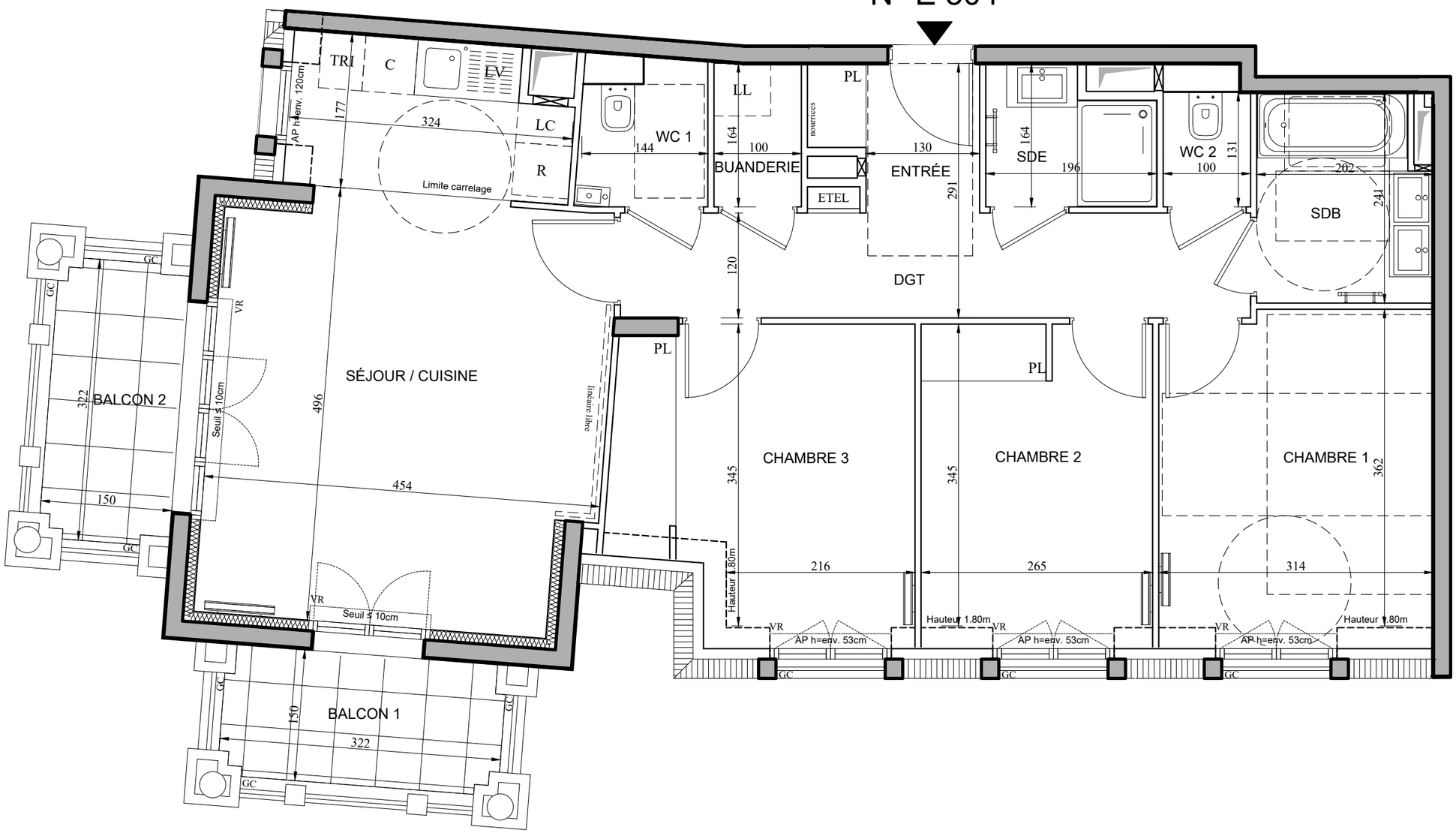

HALL E

APPARTEMENT DE 4 PIÈCES
n° E504 au 5ème étage

ENTRÉE	2,87 m²
SÉJOUR / CUISINE	26,48 m²
CHAMBRE 1	11,54 m²
CHAMBRE 2	9,46 m²
CHAMBRE 3	10,91 m²
SALLE DE BAINS	4,61 m²
SALLE D'EAU	2,83 m²
WC 1	2,53 m²
WC 2	1,60 m²
BUANDERIE	1,64 m²
DÉGAGEMENT	8,65 m²
SURFACE TOTALE HABITABLE	83.12 m²
BALCON 1	4,65 m²
BALCON 2	4,65 m²
SURFACE TOTALE HABITABLE ET ANNEXE	92.42 m²

LÉGENDE 1/2

AP	allège pleine		sèche-serviette
AV	allège vitrée		radiateur
VR	volet roulant	R	réfrigérateur
GC	garde corps	LV	lave vaisselle
	soffite/faux plafond	LL	lave linge
ETEL	esp tech elec du logt	C	cuisson
PL	placard	TRI	tri sélectif
	robinet de puisage	LC	linéaire complémentaire
	retombée de poutre		
	trappe de visite		

oeil de boeuf — fenêtre — porte-fenêtre — porte-fenêtre

Indice : B — Juillet 2025

Échelle : 0 50 100 200cm

EMERIGE

CONSTANTIA

BREITMAN & ASSOCIÉS

Conformément à la réglementation, ce plan est

EVOLUTIF	PMR

Nota : Les surfaces des placards sont comprises dans celles des pièces où ils se situent. Des modifications sont susceptibles d'être apportées à ce plan en fonction des nécessités techniques et réglementaires de la réalisation, tant en ce qui concerne les dimensions libres que l'équipement. Les soffites, faux-plafonds, retombées, gaines techniques, canalisations, trappes de visite, descentes d'eaux pluviales, équipements électriques, ne sont pas systématiquement représentés ou le sont à titre indicatif. Les dimensions et les implantations des appareils de chauffage, lorsqu'ils sont représentés, sont indicatifs et seront soumis à la conformité de l'étude thermique. La forme des jardins(pente, talus…) n'est pas toujours représentée ou l'est à titre indicatif. La végétation éventuellement représentée n'est pas contractuelle. »

RUE DE SERCQ
LE PLESSIS-ROBINSON | 92

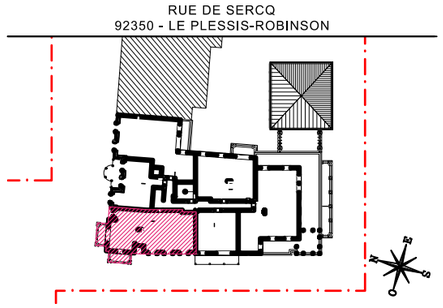

HALL E

APPARTEMENT DE 4 PIÈCES
n° E504 au 5ème étage

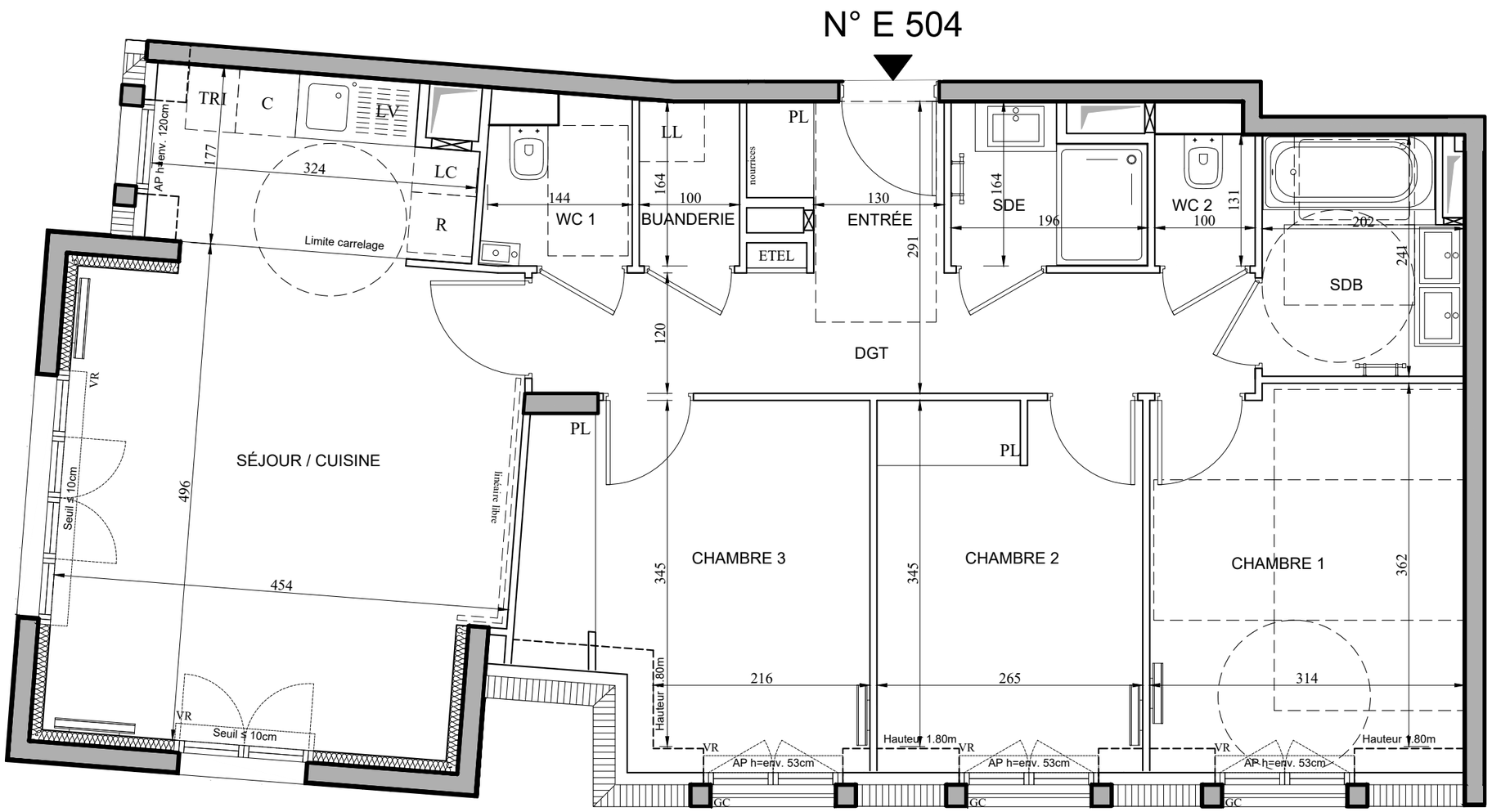

LÉGENDE 2/2

AP	allège pleine		sèche-serviette
AV	allège vitrée		radiateur
VR	volet roulant	R	réfrigérateur
GC	garde corps	LV	lave vaisselle
	soffite/faux plafond	LL	lave linge
ETEL	esp tech elec du logt	C	cuisson
PL	placard	TRI	tri sélectif
	robinet de puisage	LC	linéaire complémentaire
	retombée de poutre		
	trappe de visite		

oeil de boeuf — fenêtre — porte-fenêtre — porte-fenêtre

Indice : B — Juillet 2025

Échelle : 0 50 100 200cm

EMERIGE

CONSTANTIA

BREITMAN & ASSOCIÉS

Conformément à la réglementation, ce plan est

EVOLUTIF	PMR

Nota : Les surfaces des placards sont comprises dans celles des pièces où ils se situent. Des modifications sont susceptibles d'être apportées à ce plan en fonction des nécessités techniques et réglementaires de la réalisation, tant en ce qui concerne les dimensions libres que l'équipement. Les soffites, faux-plafonds, retombées, gaines techniques, canalisations, trappes de visite, descentes d'eaux pluviales, équipements électriques, ne sont pas systématiquement représentés ou le sont à titre indicatif. Les dimensions et les implantations des appareils de chauffage, lorsqu'ils sont représentés, sont indicatifs et seront soumis à la conformité de l'étude thermique. La forme des jardins(pente, talus…) n'est pas toujours représentée ou l'est à titre indicatif. La végétation éventuellement représentée n'est pas contractuelle. »