RUE OLYMPE DE GOUGES
ALFORTVILLE I 94

RUE OLYMPE DE GOUGES, 94140 - ALFORTVILLE

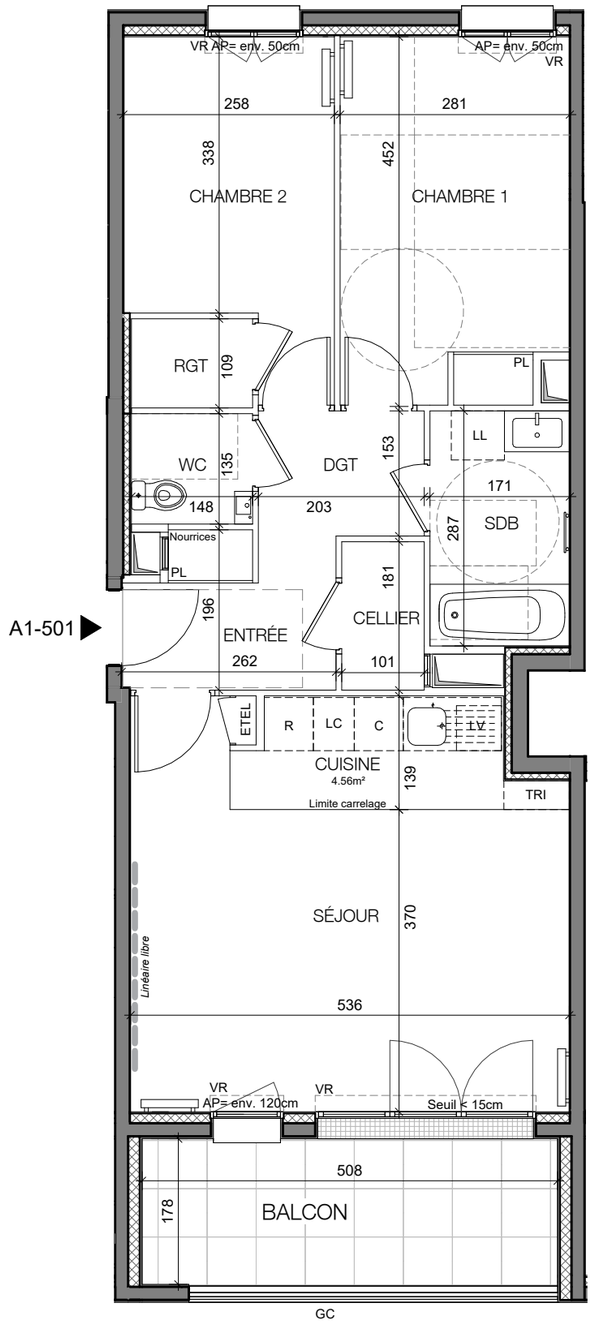

Vers Rue Olympe de Gouges

Mail Piéton

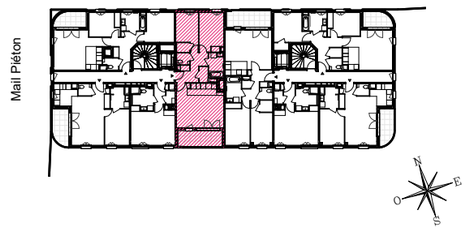

HALL A1

APPARTEMENT DE 3 PIECES
n° A1-501 au 5eme étage

ENTRÉE	4.65 m²
SÉJOUR/CUISINE	26.23 m²
CHAMBRE 1	12.32 m²
CHAMBRE 2	9.77 m²
SALLE DE BAINS	4.92 m²
WC	2.00 m²
CELLIER	1.83 m²
RANGEMENT	1.62 m²
DEGAGEMENT	3.10 m²
SURFACE TOTALE HABITABLE	66.44 m²
BALCON	9.38 m²
SURFACE TOTALE HABITABLE ET ANNEXE	75.82 m²

LEGENDE 1/2

AP	Allège pleine		Sèche serviette
AV	Allège vitrée		Radiateur
VR	Volets-roulants	R	Réfrigérateur
GC	Garde-corps	LV	Lave vaisselle
	Soffites	LL	Lave linge
PL	Placard	C	Cuisson
ETEL	Espace technique éléctrique du logement	TRI	Tri sélectif
	Retombée de poutre	LC	Linéaire complémentaire

Fenêtre — Porte fenêtre

Indice A — Juillet 2025

Echelle: 1/75 — 0 0.75m 1.5m 3m

OAW Architectes

EMERIGE — CITYLIFE

Conformément à la réglementation, ce plan est :

EVOLUTIF	~~PMR~~

Nota : Les surfaces des placards sont comprises dans celles des pièces où ils se situent. Des modifications sont susceptibles d'être apportées à ce plan en fonction des nécessités techniques et réglementaires de la réalisation, tant en ce qui concerne les dimensions libres que l'équipement. Les soffites, faux-plafonds, retombées, gaines techniques, canalisations, trappes de visite, descentes d'eaux pluviales, équipements électriques, ne sont pas systématiquement représentés ou le sont à titre indicatif. Les dimensions et les implantations des appareils de chauffage, lorsqu'ils sont représentés, sont indicatifs et seront soumis à la conformité de l'étude thermique. La forme des jardins(pente, talus…) n'est pas toujours représentée ou l'est à titre indicatif. La végétation éventuellement représentée n'est pas contractuelle. »