RUE OLYMPE DE GOUGES
ALFORTVILLE I 94

RUE OLYMPE DE GOUGES, 94140 - ALFORTVILLE

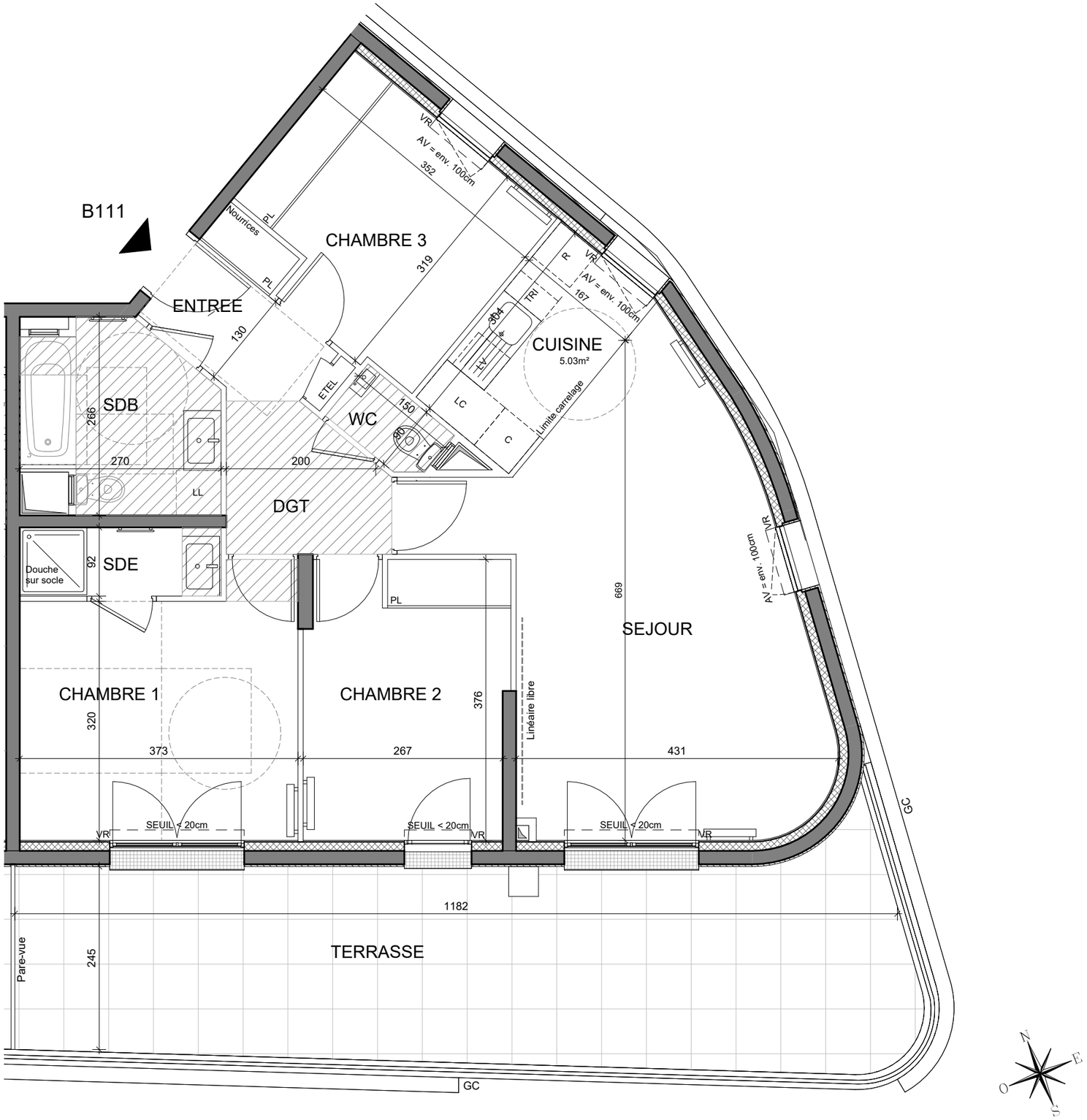

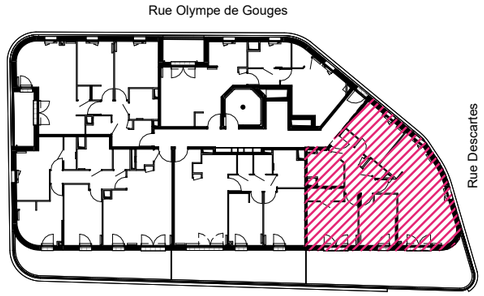

HALL B

APPARTEMENT DE 4 PIECES
n° B111 au 1er étage

ENTREE	2.34 m²
SEJOUR / CUISINE	29.44 m²
CHAMBRE 1	12.46 m²
CHAMBRE 3	10.27 m²
CHAMBRE 2	10.07 m²
SALLE DE BAIN	5.88 m²
SALLE D'EAU	2.48 m²
WC	1.31 m²
DEGAGEMENT	5.37 m²
SURFACE TOTALE HABITABLE	79.61 m²
TERRASSE	31.86 m²
SURFACE TOTALE HABITABLE ET ANNEXE	111.47 m²

LEGENDE 1/2

AP	Allège pleine		Sèche serviette
AV	Allège vitrée		Radiateur
VR	Volets-roulants	R	Réfrigérateur
GC	Garde-corps	LV	Lave vaisselle
	Soffites	LL	Lave linge
PL	Placard	C	Cuisson
ETEL	Espace technique éléctrique du logement	TRI	Tri sélectif
	Retombée de poutre	LC	Linéaire complémentaire

Fenêtre — Porte fenêtre

Indice A — PDV

Echelle: 1/60 — 0 0.5 1 2 3

CLCT Architectes

EMERIGE CITYLIFE

Conformément à la réglementation, ce plan est :

~~EVOLUTIF~~	PMR

Nota : Les surfaces des placards sont comprises dans celles des pièces où ils se situent. Des modifications sont susceptibles d'être apportées à ce plan en fonction des nécessités techniques et réglementaires de la réalisation, tant en ce qui concerne les dimensions libres que l'équipement. Les soffites, faux-plafonds, retombées, gaines techniques, canalisations, trappes de visite, descentes d'eaux pluviales, équipements électriques, ne sont pas systématiquement représentés ou le sont à titre indicatif. Les dimensions et les implantations des appareils de chauffage, lorsqu'ils sont représentés, sont indicatifs et seront soumis à la conformité de l'étude thermique. La forme des jardins(pente, talus…) n'est pas toujours représentée ou l'est à titre indicatif. La végétation éventuellement représentée n'est pas contractuelle. »