PLAN RDC

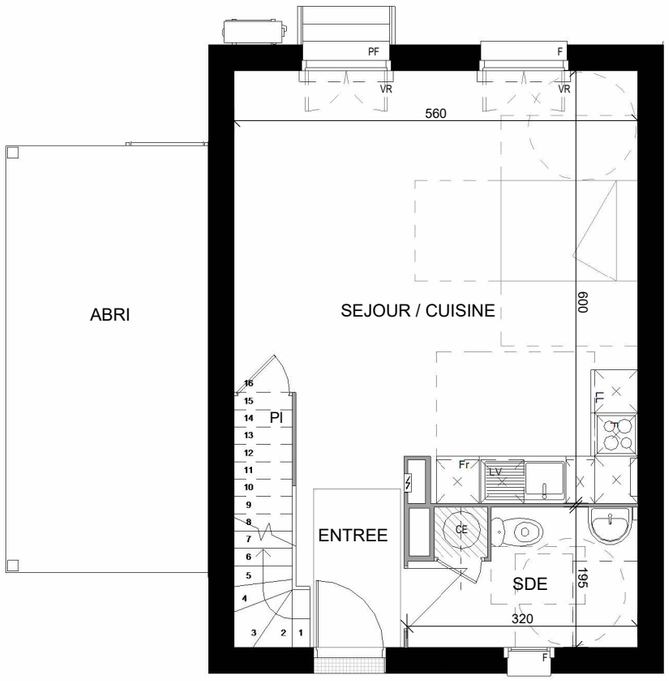


PLAN R+1

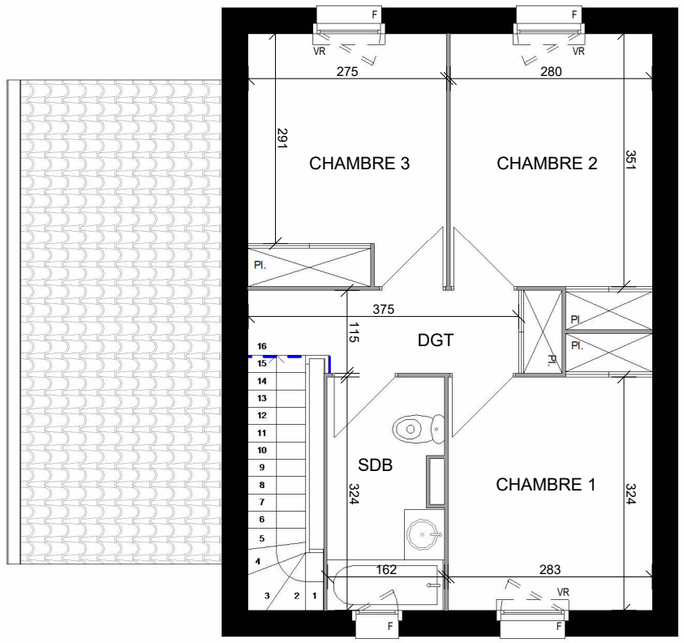


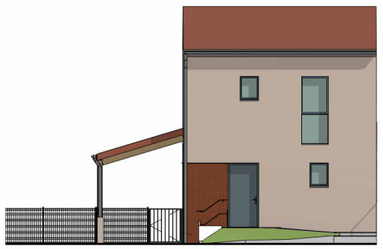

FACADE AVANT

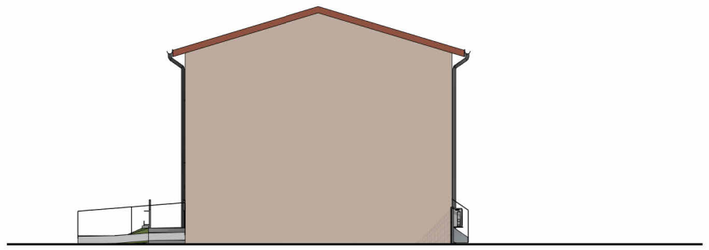

FACADE DROITE - Façade accolée à l'abri voiture du voisin

FACADE ARRIERE

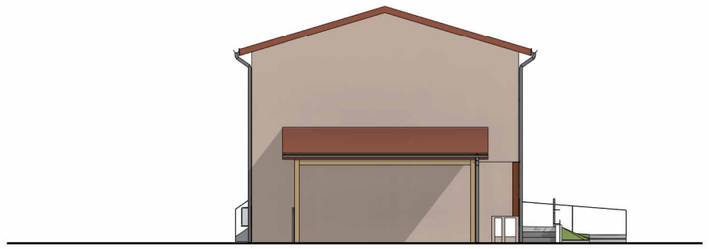

FACADE GAUCHE

## PLAN DE REPERAGE

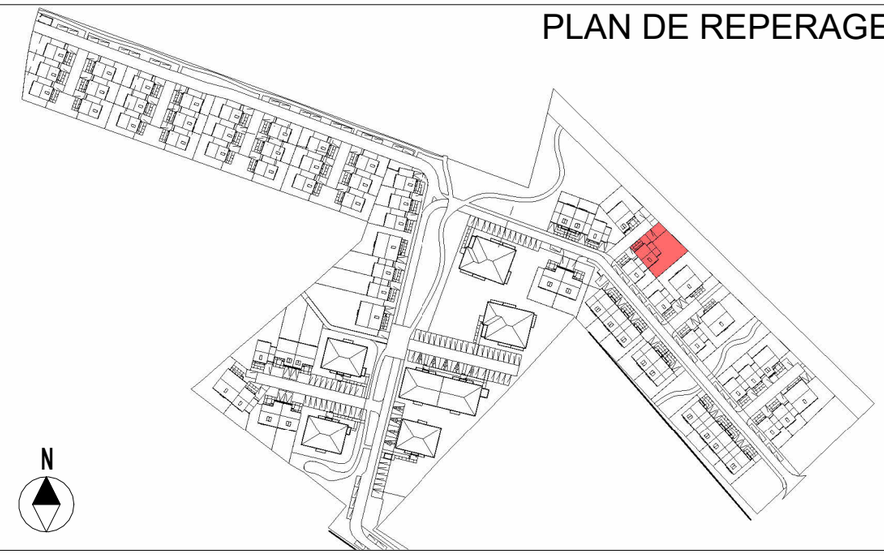


## PARCELLE

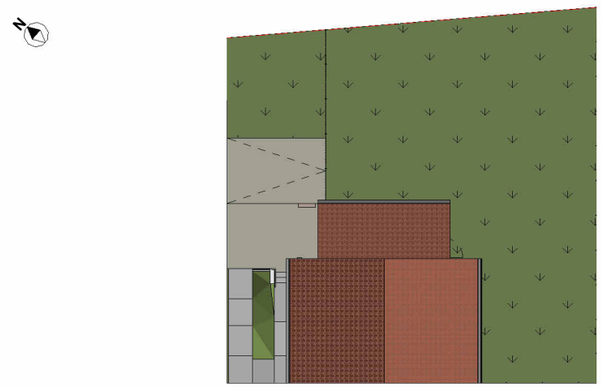

## TABLEAU DE SURFACES

| | |
|---|---|
| ENTREE | 3.85 m² |
| SEJOUR / CUISINE + PL | 32.05 m² |
| SDE | 5.95 m² |
| CHAMBRE 1 + PL | 9.90 m² |
| CHAMBRE 2 + PL | 10.55 m² |
| CHAMBRE 3 + PL | 9.65 m² |
| SDB | 5.05 m² |
| DGT + PL | 4.75 m² |
| **SURFACE TOTALE HABITABLE** | **81.75m²** |

| | |
|---|---|
| *ABRI* | *15.50m²* |
| *JARDIN* | *186.00m²* |
| *PARCELLE (avant bornage définitif)* | *342.00m²* |

EUROPEAN HOMES

| PLAN DE VENTE | LE DOMAINE DE L'HERS | MAISON | LOT | TYPE | PLAN DEFINITIF |
|---|---|---|---|---|---|
| BOULBENE - BAZIEGE | | M12 | 12 | GIRASOL T4 | juin 2025 |

Le présent plan exprime les dispositions générales du logement, susceptibles de variations en fonction des nécessités techniques et/ou administratives, tant en ce qui concerne les dimensions que les équipements. Les équipements fournis sont décrits dans la notice. De plus, il ne préjuge en rien de la topographie du terrain. Les surfaces et les côtes des pièces peuvent varier de 5% en fonction des contraintes techniques. Les surfaces prennent en compte les éventuels placards. Les éléments dessinés en pointillés sont dessinés à titre indicatif et sont non contractuels. Le mobilier ainsi que l'emplacement des éléments de cuisines et de salles de bains sont dessinés à titre indicatif et sont non contractuels.