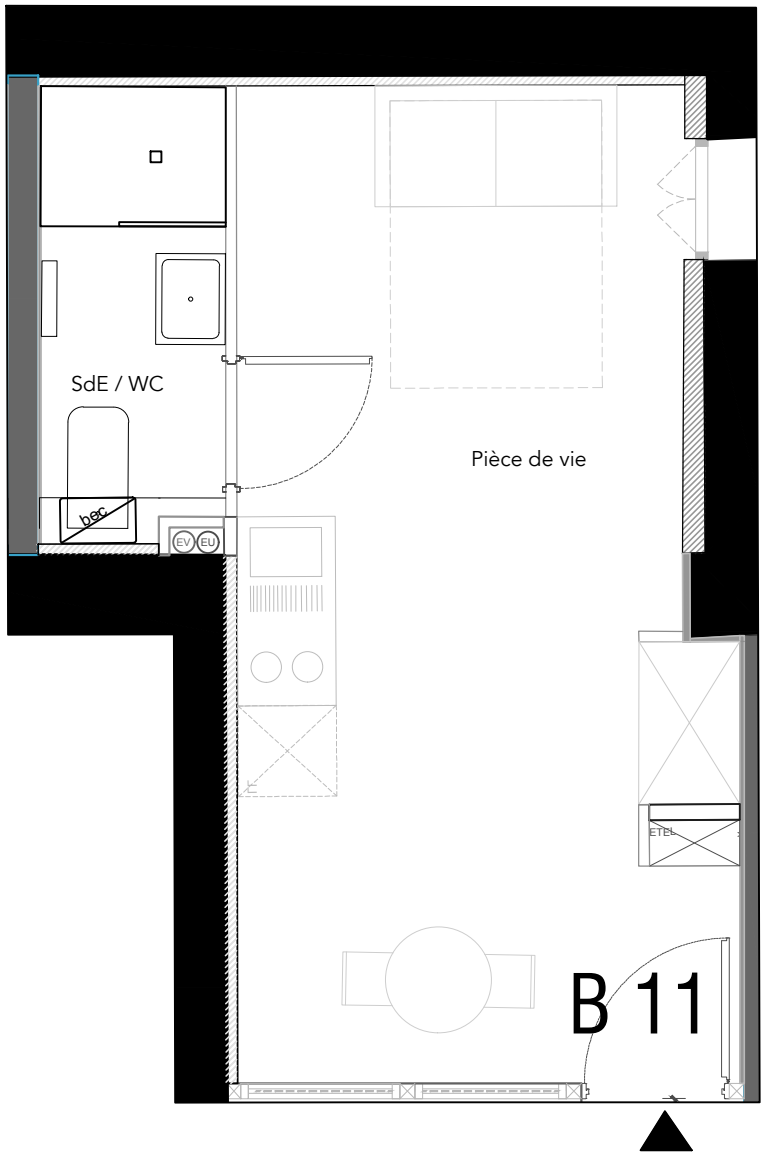

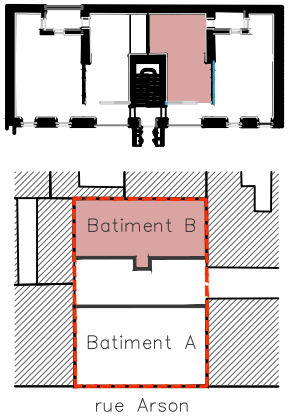

Rénovation Patrimoine Historique

RPH

http://www.oscardeveloppement.com

Logement B11

16-18, rue Arson
06000 NICE

Logement n° : B 11	Niveau : R+2	Type : T1

Surface Brute	27,21 m2
Surface Aménagée	23,6 m2

Feuille : A4 Echelle : 1/50éme Date : 07/06/2022 Ind : D

nota : des modifications sont susceptibles d'être apportées à ce plan en fonction des nécessités techniques de la réalisation, tant en ce qui concerne les dimensions, que les équipements sanitaires et électriques (mobilier et électroménager non fourni).
les surfaces indiquées sont approximatives.
les retombées, soffites et faux-plafonds, ainsi que l'emplacement des équipements ne sont pas tous figurés ou le sont à titre indicatif.