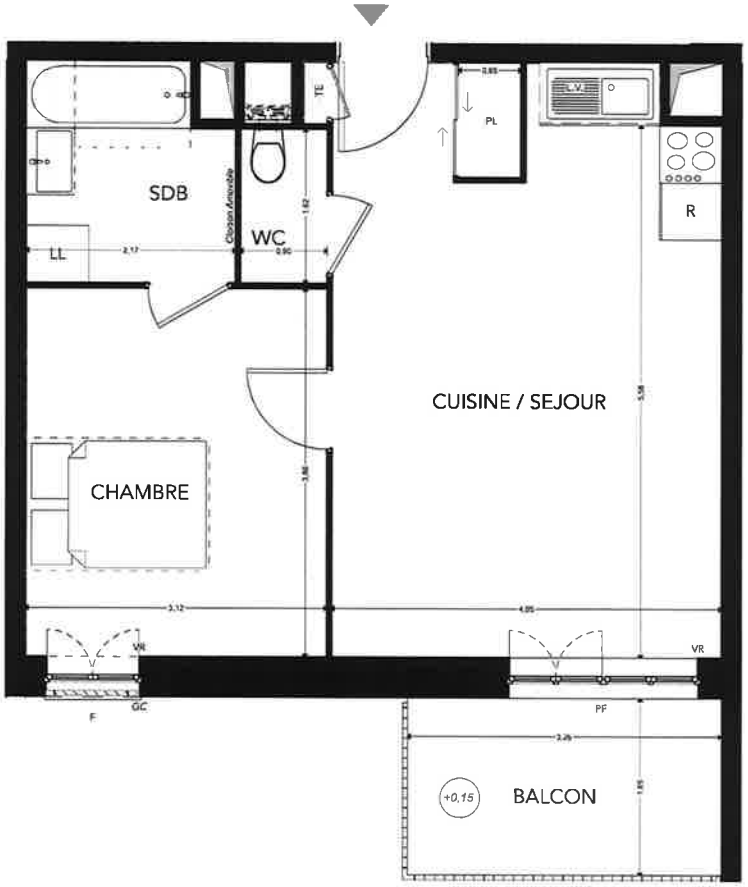

KAUFMAN BROAD

Côté Baie

Rue Duguesclin
22 410 Saint-Quay-Portrieux

2 pièces - A 107
Bâtiment A, Premier étage

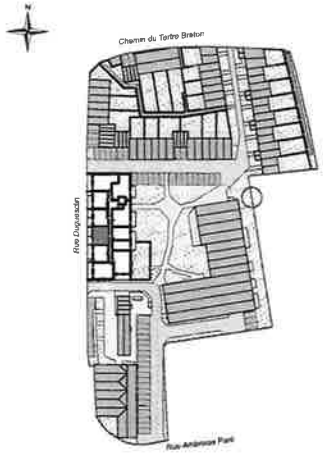

Surfaces habitables

CUISINE / SEJOUR + PL	24,73
CHAMBRE	12,05
SDB	4,71
WC	1,46
TOTAL	**42,95 m²**
BALCON	6,03

0 1 2 3 4

LÉGENDE : P.F. : Porte Fenêtre / F. : Fenêtre / V.R. : Volet Roulant / T.E. : Tableau Électrique / PL. : Placard / R. : Réfrigérateur / L.L. : Lave Linge / L.V. : Lave Vaisselle / G.C. : Garde-Corps / Soffite, faux plafond / Niveau (+0,15)

Nota : Des modifications sont susceptibles d'être apportées à ce plan en fonction des nécessités techniques de la réalisation, tant en ce qui concerne les dimensions libres que l'équipement. Les surfaces indiquées sont approximatives. Les retombées, soffites, faux plafonds canalisations, ballon d'eau chaude, ainsi que l'emplacement des équipements sont figurés à titre indicatif / La surface des placards ou des dressings est incluse dans celle des pièces attenantes.

Tadamm ARCHITECTURE

24/04/2025
Indice : 01