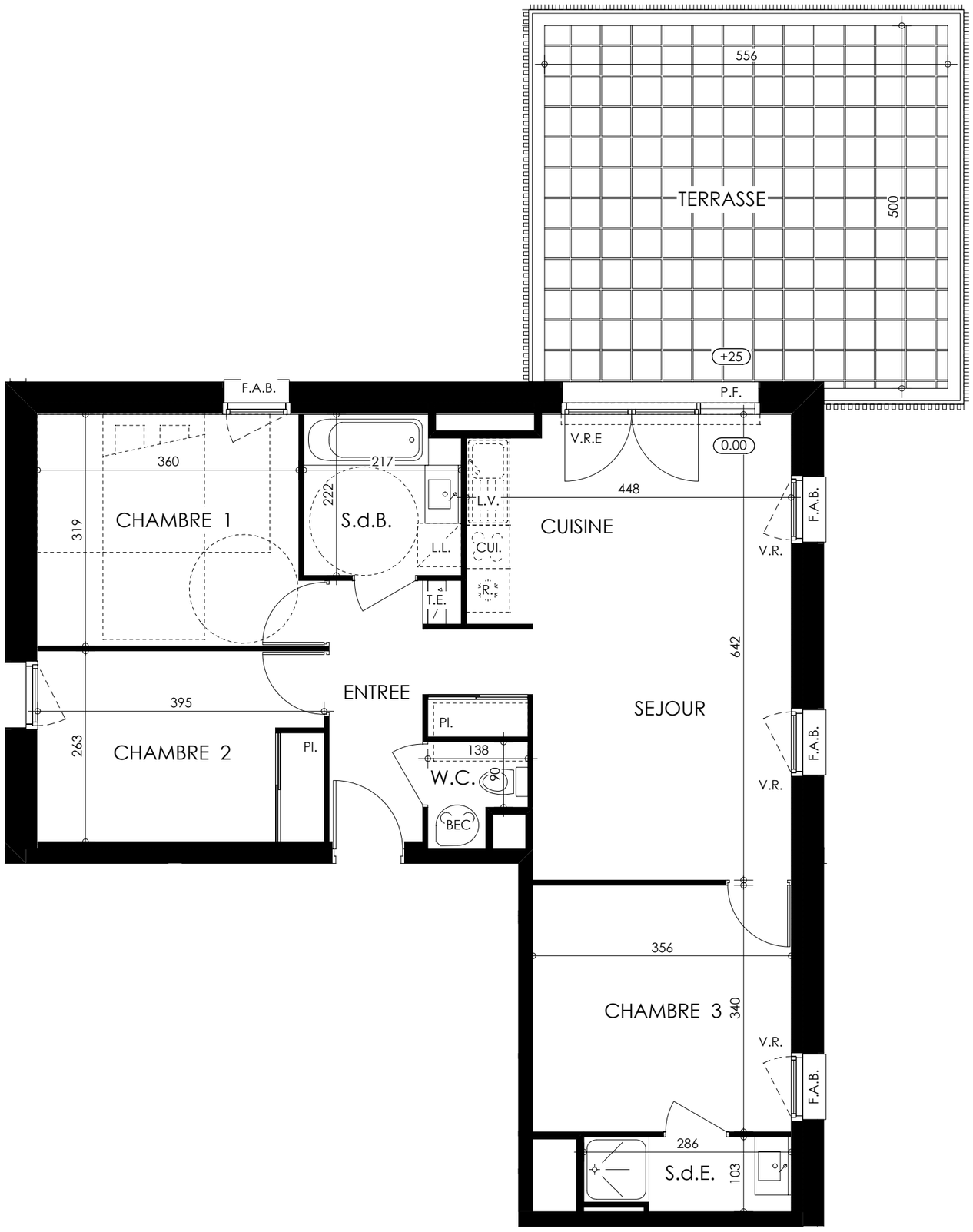

KAUFMAN BROAD

Cîméa

90 - 92 Boulevard François Mitterrand
44800 SAINT HERBLAIN

4 pièces - A401
Batiment A, 4ème étage

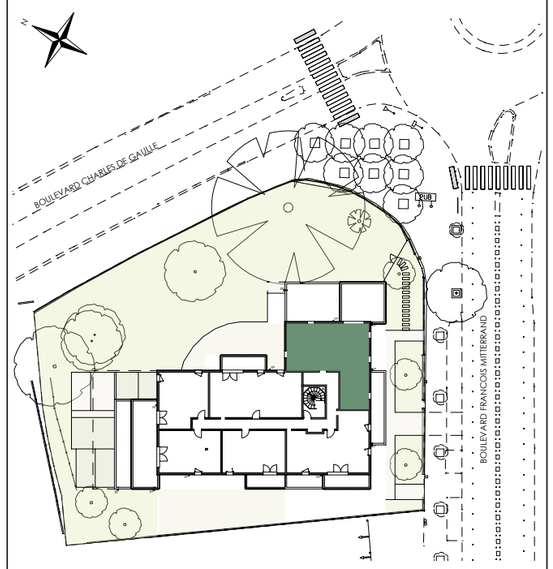

Surfaces Habitables		
Réception dont :		*31,83 m²*
Entrée	*4,64 m²*	
Séjour / Cuisine	*27,19 m²*	
Chambre 1		*12,10 m²*
Chambre 2		*10,24 m²*
Chambre 3		*11,80 m²*
S.d.B.		*4,67 m²*
S.d.E.		*2,83 m²*
W.C.		*1,70 m²*
TOTAL		***75,17 m²***
Terrasse		*27,45 m²*

0 0.5m 1m 2m 3m

PLAN DE RESERVATION

LEGENDE :

P.F.: Porte-Fenêtre / F.: Fenêtre / F.A.B.: Fenêtre Allège Basse / V.R.: Volet Roulant / T.E: Tableau Electrique/ BEC: Ballon d'eau chaude / Pl.: Placard / CUI.: Cuisson / R.: Réfrigirateur / L.L.: Lave Linge / L.V.: Lave Vaisselle / Soffite, Faux plafond

NOTA : Des modifications sont susceptibles d'être apportées à ce plan en fonction des nécessités techniques de la réalisation, tan en ce qui concerne les dimensions libres que l'équipement. Les surfaces indiquées sont approximatives. Les retombés, soffites, faux plafonds, canalisations, ballon d'eau chaude, ainsi que l'emplacementdes équipements sont figurés à titre indicatif / La surface des placards ou des dressings est incluse dans celle des pièces attenantes.

TRIEDRE ARCHITECTRURE | 24/06/2025 | Indice