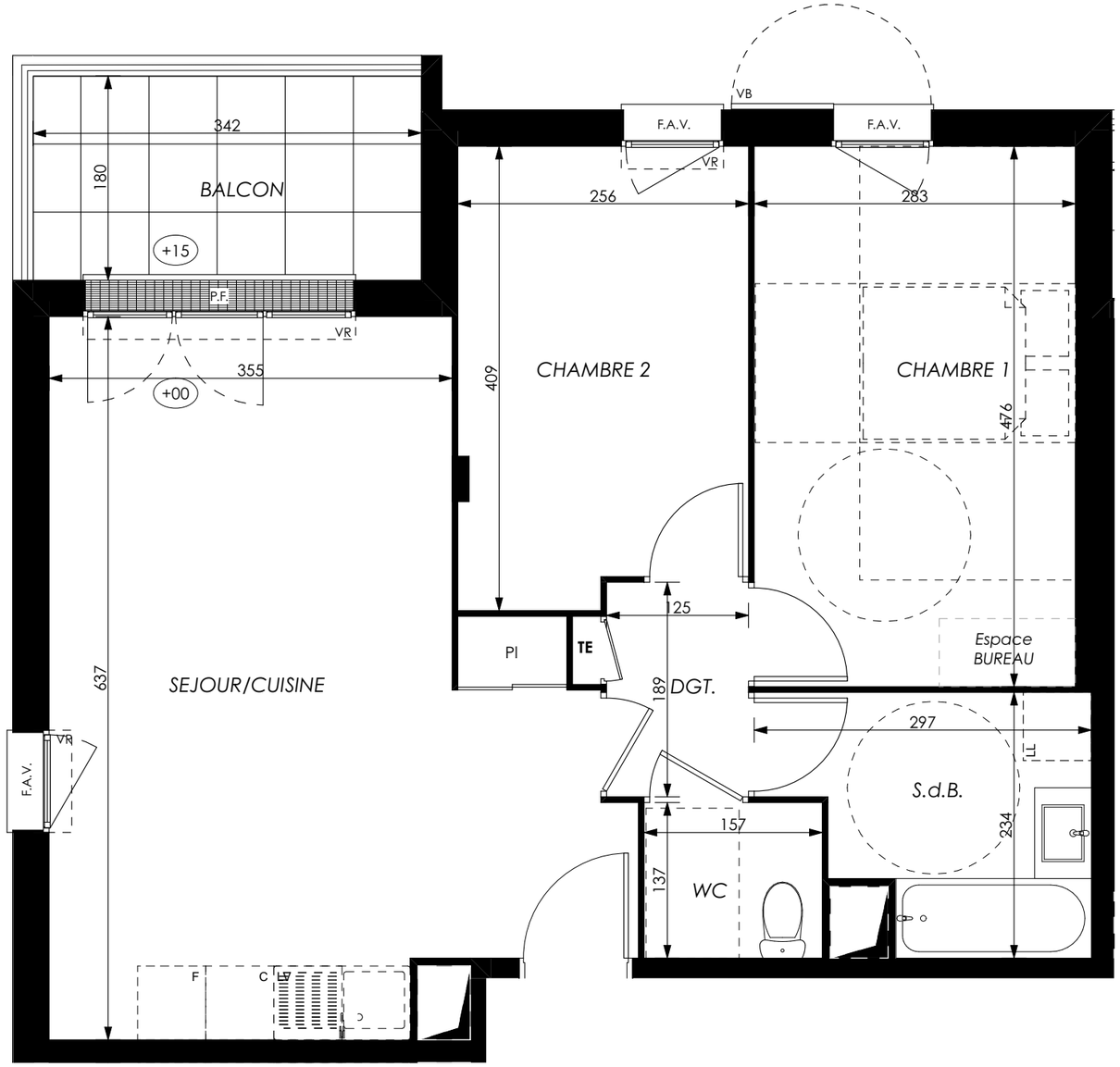

KAUFMAN BROAD

Plaine Horizon

Avenue de l'Europe
78590 - NOISY-LE- ROI

3 Pièces - 3105
Cage 3 , R+1

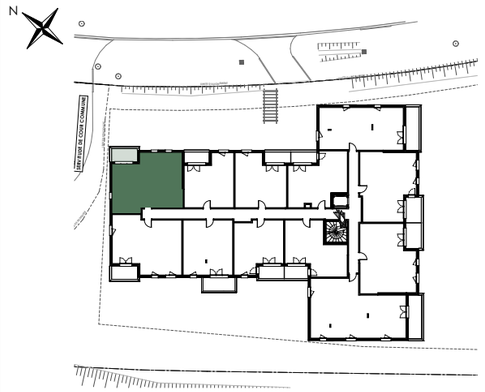

Surfaces Habitables

Réception dont:		*26,51 m²*
Séjour/Cuisine	*26,51 m²*	
Chambre 1		*13,47 m²*
Chambre 2		*10,04 m²*
Salle de bain		*5,61 m²*
Wc		*2,15 m²*
Dégagement		*2,36 m²*
TOTAL		***60,14 m²***
Terrasse		*6,16 m²*

0 1 2 3 m

LÉGENDE : P.F. : Porte Fenêtre / F. : Fenêtre / F.A.B. : Fenêtre Allège Basse / VR : Volet Roulant / TE : Tableau Électrique / Pl : Placard / C : Cuisson / R : Réfrigérateur / LL : Lave Linge / LV : Lave Vaisselle / PV: Pare-Vue / Soffite, faux plafond / Espace BUREAU / Niveau (+ 15)

NOTA : Des modifications sont susceptibles d'être apportées à ce plan en fonction des nécessités techniques de la réalisation, tant en ce qui concerne les dimensions libres que l'équipement. Les surfaces indiquées sont approximatives. Les retombées, soffites, faux plafonds, canalisations, ballon d'eau chaude, ainsi que l'emplacement des équipements sont figurés à titre indicatif / La surface des placards ou des dressings est incluse dans celle des pièces attenantes.

geru architectes

24/02/26 - Indice 0