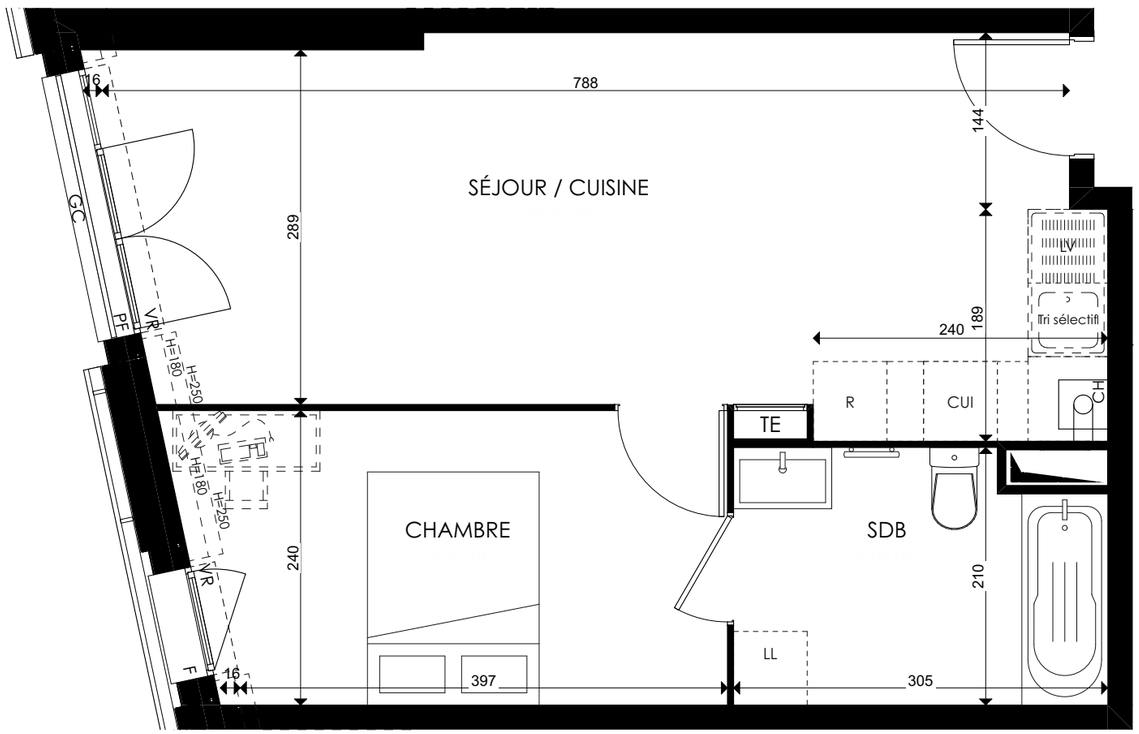

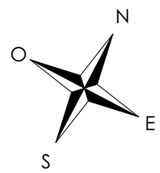

Ce logement est considéré comme évolutif au titre de la loi ELAN du 23 novembre 2018.
Sa conception permet la redistribution des volumes pour garantir l'accessibilité ultérieure de l'unité de vie à l'issue de travaux simples.
Le plan accessible est celui présenté au permis de construire.

LEGENDE: PF: Porte fenêtre / F: Fenêtre / FAB: Fenêtre allège basse / FAV: Fenêtre allège vitrée / GC: Garde-corps / VB: Volet battant / VR: Volet roulant / TE: Tableau électrique / PL: Placard / CUI: Cuisson / REF: Réfrigérateur / LL: Lave-linge / LV: Lave-vaisselle / CH: Chaudière / LC: Linéaire complémentaire / Soffite, faux plafond: / Niveau: 0.15

NOTA: des modifications sont susceptibles d'être apportées à ce plan en fonction des nécessités techniques de la réalisation, tant en ce qui concerne les dimensions libres que l'équipement. Les surfaces indiquées sont approximatives. Les retombées, soffites, faux plafonds, canalisations, ballons d'eau chaude, ainsi que l'emplacement des équipements sont figurés à titre indicatif / La surface des placards ou des dressings est incluse dans celle des pièces attenantes.

KAUFMAN BROAD

Seinographic

33 ter - 35 avenue de Choisy
94190 Villeneuve-Saint-Georges

2 pièces - 609
6e étage

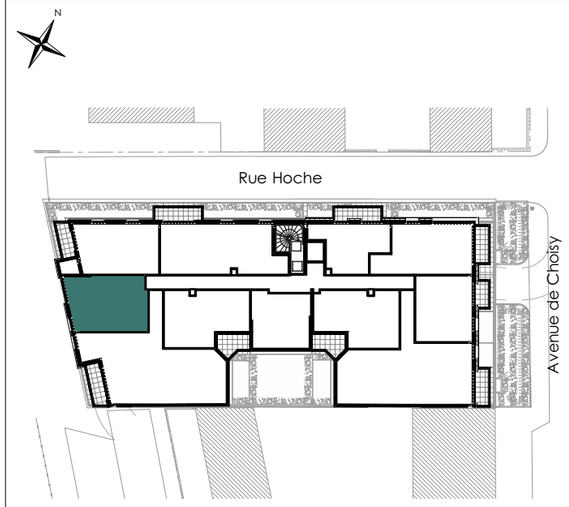

surfaces habitables	
Séjour + Cuisine	24,26 m²
Chambre	10,31 m²
Salle de bain	6,06 m²
TOTAL	**40,63 m²**

0 0,5 1 2 3

GERU Architectes | 08/01/2025 Ind. notaire