MANTES-LA-VILLE

Rue Jean Ferrat

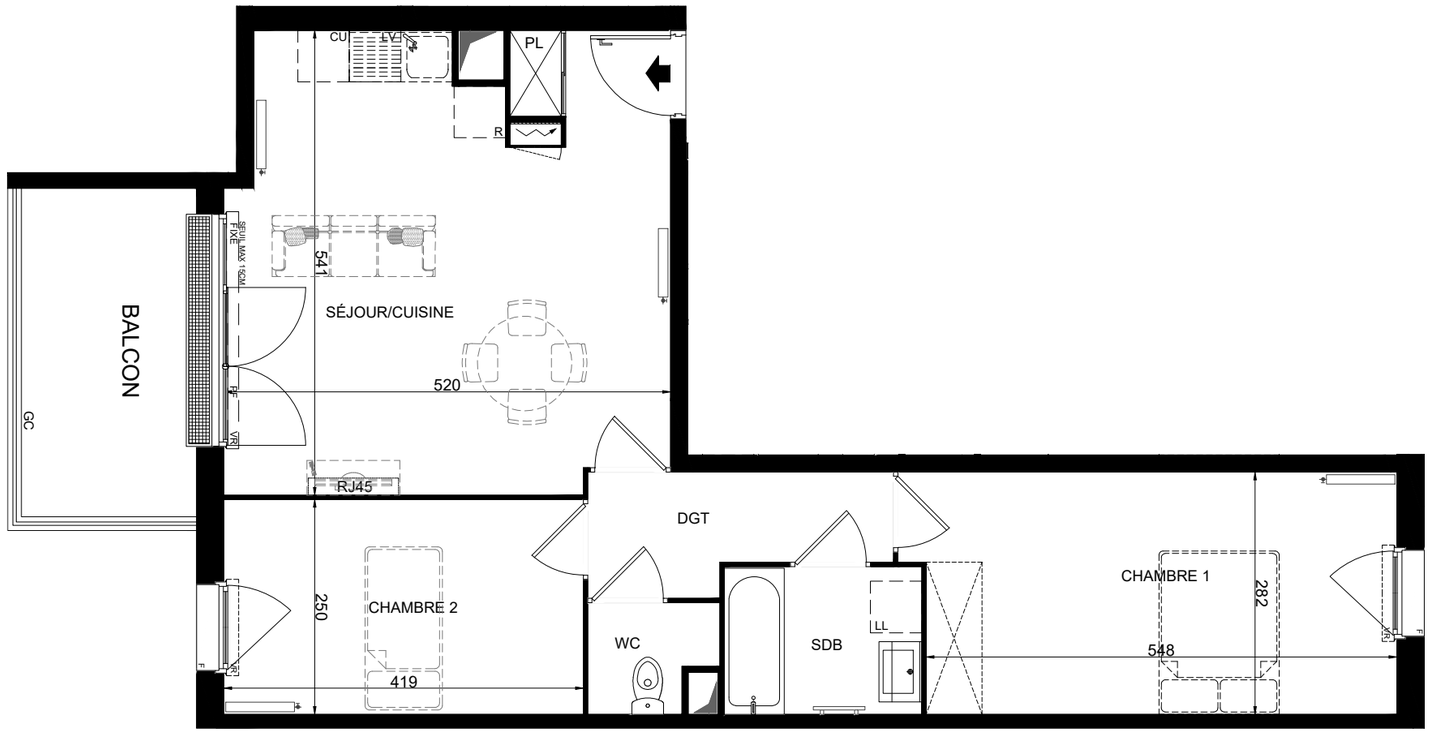

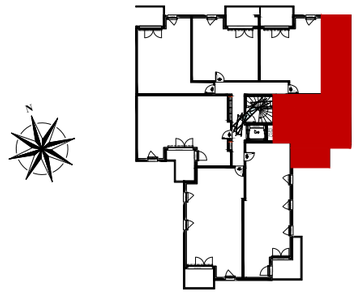

LOGEMENT N° B207 - TMA

Hall	: B
Niveau	: R+2
Type	: 3P

	SURFACES HABITABLES
Séjour + Cuisine	26.45 m²
Chambre 1	15.80 m²
Chambre 2	10.45 m²
Salle de bains "SDB"	3.95 m²
WC	1.75 m²
Dégagement "DGT"	4.40 m²
TOTAL SURFACE HABITABLE	**62.80 m²**

Balcon	8.00 m²

Nota : La surface des placards est incluse dans celle des pièces attenantes.
LE MOBILIER N'EST PAS FOURNI

0 1m 2m 3m 4m 5m

	Soffite, retombée, faux plafond		Caillebotis	F	Fenêtre		2 MARCHES	VR	Volet roulant		Tableau électrique	LV	Lave-vaisselle	CU	Cuisson		RADIATEUR	LIMITE 250
	Gaine technique	PF	Porte-fenêtre	F.F	Fenêtre-fixe	GC	Garde-corps	PL	Placard	LL	Lave-linge	R	Réfrigérateur				SÈCHE-SERVIETTES	

Indice : 02 — 02/06/2025

Des modifications sont susceptibles d'être apportées à ce plan en fonction des nécessités techniques de la réalisation, tant en ce qui concerne les dimensions libres, que l'équipement, les poteaux et les retombées. Les surfaces indiquées sont approximatives. Les retombées, faux-plafond, ainsi que l'emplacement des équipements sont figurés à titre indicatif. Les surfaces habitables sont conformes au décret du 23 Mars 1997 (Art. 4.1).