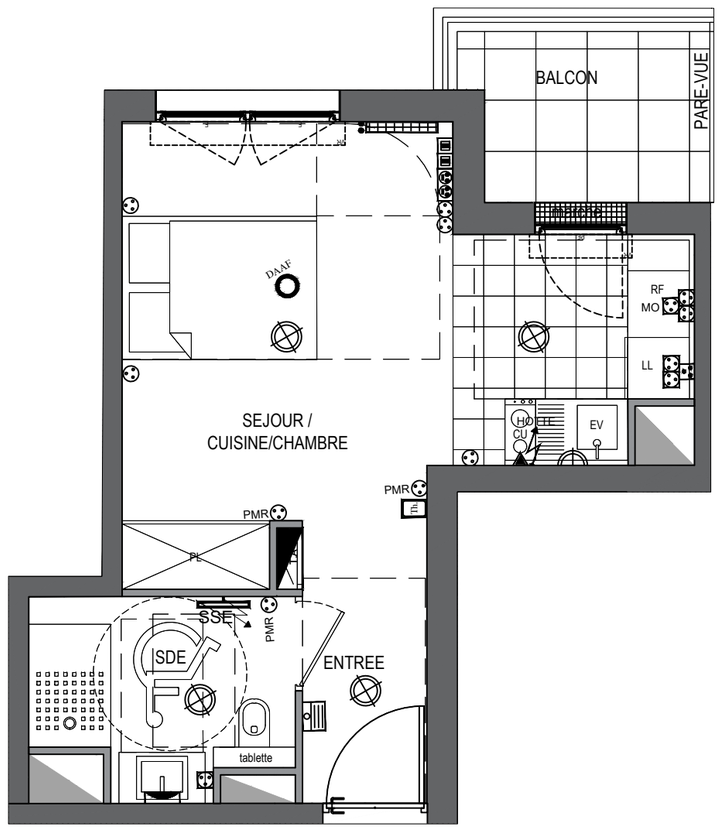

A2-306

1 2 5

NOTA : Des modifications sont susceptibles d'être apportées à ce plan en fonction des nécessités techniques de la réalisation, tant en ce qui concerne les dimensions libres que l'équipement. Les surfaces indiquées sont approximatives. Les retombées,soffites, faux plafonds et équipements sanitaires sont figurés à titre indicatif, et peuvent subir des modifications pour impératif technique. Le mobilier, le meuble évier et l'électroménager ne sont pas fournis ni posés.

ZAC POMPIDOU / LE MIGNON / L'EMBLEME
BOIS-COLOMBES
309 avenue d'Argenteuil

Type :	Etage :	N° :
T1	R+3	A2-306

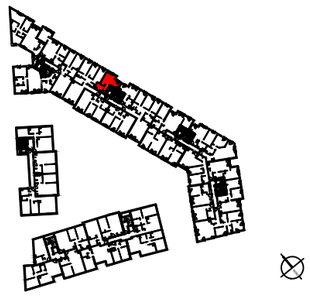

SURFACES HABITABLES		
ENTREE,SEJOUR ET CUISINE OUVERTE	21.68	m²
SALLE D'EAU	4.45	m²
TOTAL SURFACE HABITABLE	26.13	m²
BALCON	4.19	m²
TOTAL SURFACE ANNEXE	4.19	m²

NOTA : Les surfaces des placards sont incluses dans celles des pièces attenantes

LEGENDE

VR	Volet roulant électrique		Emplacement cuisinière		Gaine technique
F	Fenêtre	LL	Emplacement lave-linge	EP	Descente d'eau pluviale
Fi	Fenêtre Fixe	LV	Emplacement lave-vaisselle		Caillebotis
PF	Porte-fenêtre	R	Réfrigérateur		Soffite ou faux-plafond
	Tableau électrique	P	Placard		

LEGENDE DES APPAREILLAGES ELECTRIQUES

	Point d'éclairage avec douille DCL (plafonnier/applique)	TN	Thermostat d'ambiance
	Réglette murale étanche		Radiateur à eau chaude
	Applique	HOTTE	Alimentation électrique HOTTE à 2,05m du sol
PMR	Prise de courant 2P 10/16A+T (Accessibilité Personnes Handicapées) à 1,00m du sol	SSE	Sèche-serviettes électrique
	Prise de courant 2P 10/16A+T "basse"	DAAF	Détecteur autonome avertisseur de fumée
	Prise de courant 2P 10/16A+T "haute" à 1,00m du sol		Vidéophone
MO	Prise de courant 2P 10/16A+T "haute" dédiée micro-ondes		Prise de communication RJ45 à 0,45m du sol
	Prise de courant 2P 10/16A+T étanche		Robinet de puisage
	Prise de courant 2P 32A+T dédiée plaque de cuisson		Interrupteur à simple allumage
	Prise de courant spécialisée (ligne directe LV, LL, FOUR) à 0,60m du sol		Interrupteur à double allumage
	Télérupteur		Interrupteur va et vient

Plan mis à jour

Date : 19/02/2024

Diffusion interdite sans autorisation préalable de Nexusbloc