ORLIA
LA SOURCE DE TOUS LES LOISIRS

Nationale 20, Route du Pont d'Espagne
09110 Ax-les-Thermes

SARL AQUIPIERRE
5, rue Lafayette - 33000 BORDEAUX

AQUIPIERRE

T2 - R+2	A201

SURFACES HABITABLES	
Entrée/couloir	4,30 m²
Séjour/cuisine	23,05 m²
Chambre	12,32 m²
Salle d'eau + WC	6,10 m²
TOTAL HABITABLE	45,77 m²

SURFACES ANNEXES	
Balcon 1	8,14 m²
Balcon 2	3,90 m²

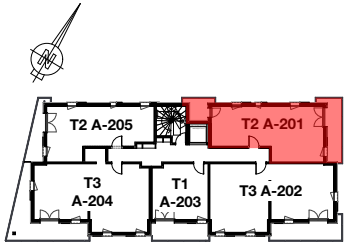

Bâtiment A

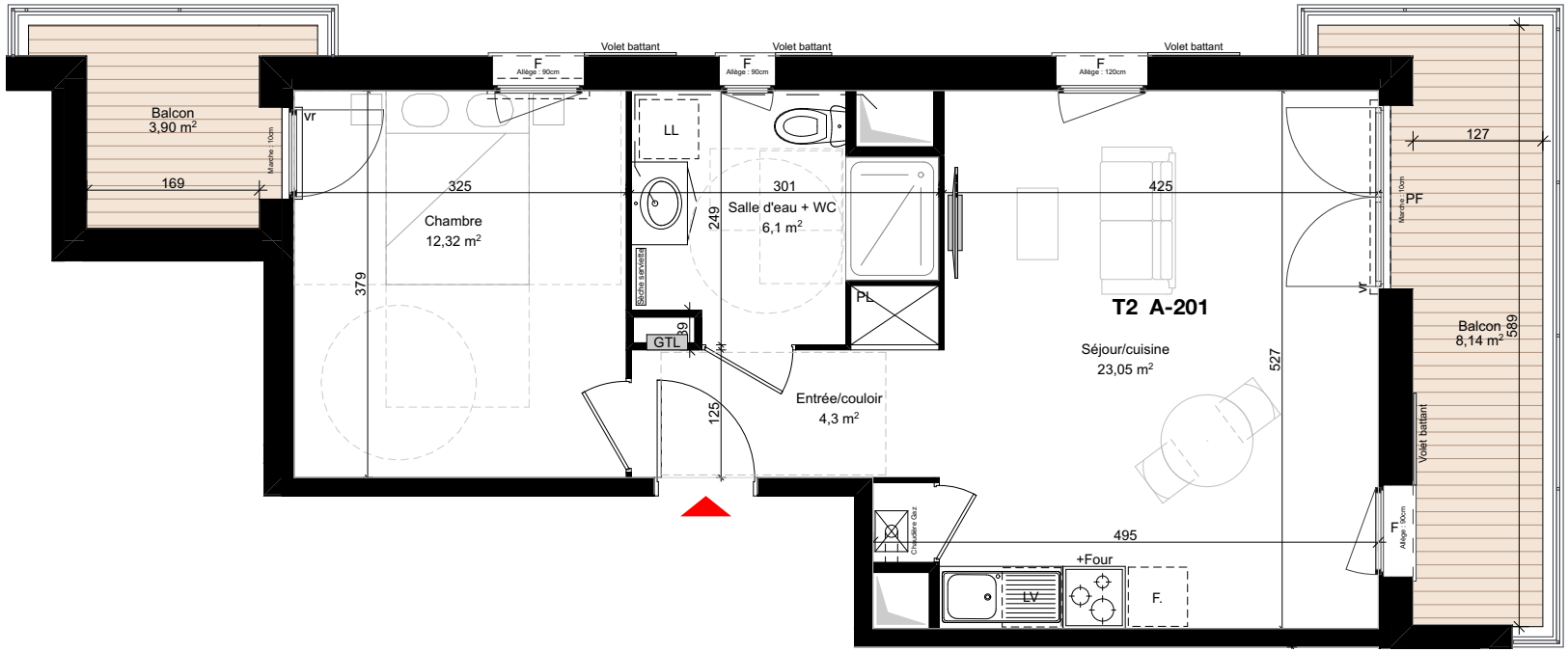

Le 10 avril 2025

0 1 2 4

CE PLAN PEUT ETRE SUJET A DE LÉGÈRES LODIFICATION (DE COTES, DE SURFACES, DE CONFIGURATION ET D'IMPLANTATION DES APPAREILS SANITAIRES) POUR DES RAISON TECHNIQUES OU ARCHITECTURALES. L'EMSEMBLE DES SOFFITES, RETOMBÉES DE POUTRES ET VOLETS ROULANTS NE PEUVENT PAS ETRE INDIQUÉS SUR LES PLANS. UNE TOLÉRANCE DES COTES EST ADMISES SUIVANT DE CODE CIVIL. LE MOBILER ET LA VÉGÉTATION SONT REPRÉSENTÉS À TITRE INDICATIF.