ORLIA
LA SOURCE DE TOUS LES LOISIRS

Nationale 20, Route du Pont d'Espagne
09110 Ax-les-Thermes

**SARL AQUIPIERRE**
**5, rue Lafayette - 33000 BORDEAUX**

AQUIPIERRE

| **T2 - R+1** | C101 |
|---|---|

| SURFACES HABITABLES | |
|---|---|
| Entrée | 4,47 m² |
| Séjour/ cuisine | 19,46 m² |
| Chambre | 11,21 m² |
| Salle d'eau + WC | 5,73 m² |
| | |
| | |
| | |
| | |
| | |
| | |
| | |
| TOTAL HABITABLE | 40,87 m² |

| SURFACES ANNEXES | |
|---|---|
| Balcon | 9,53 m² |
| | |

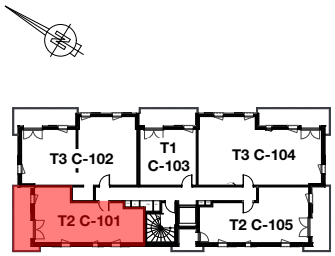


**Bâtiment C**

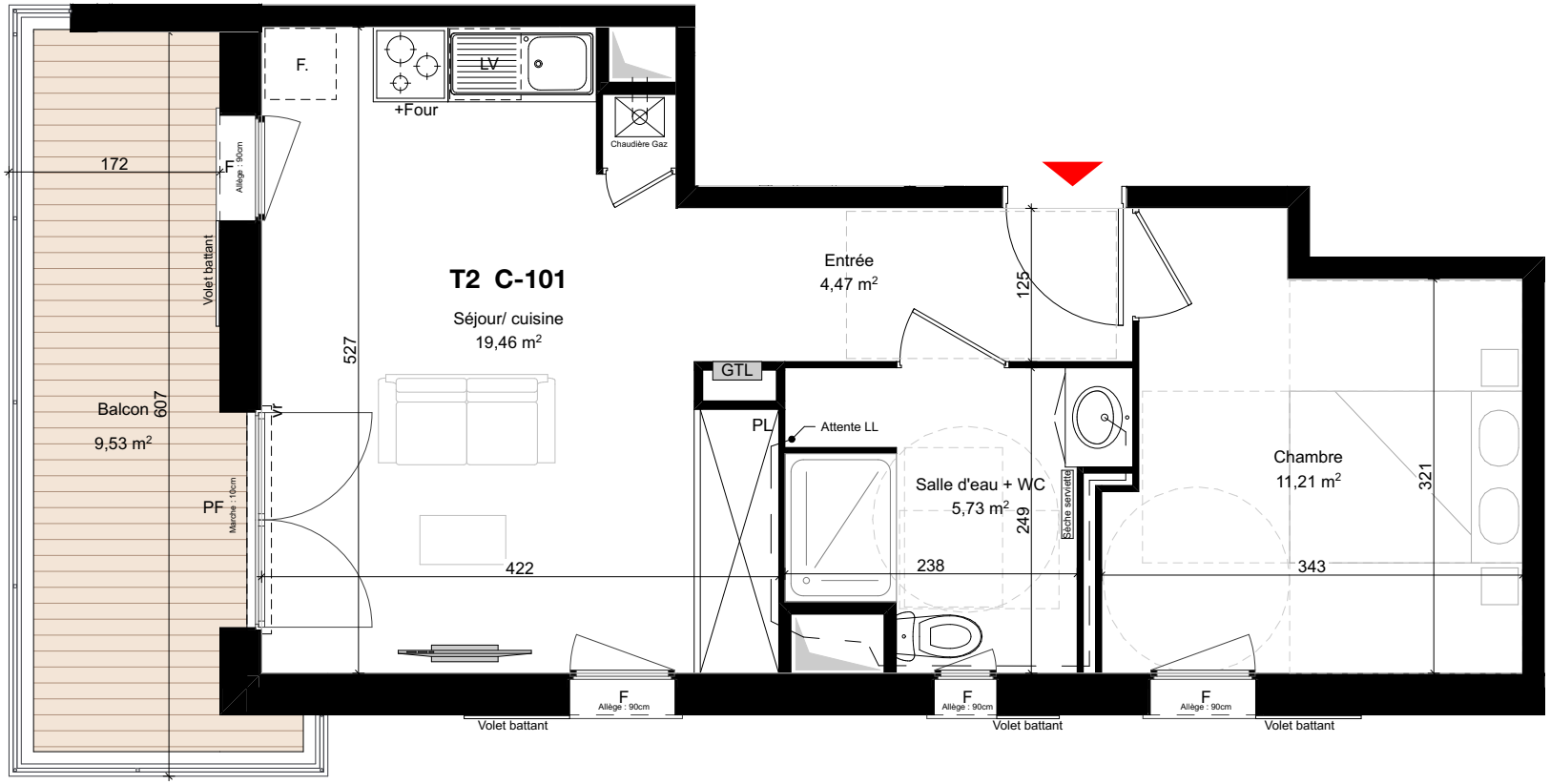


0 1 2 4

CE PLAN PEUT ETRE SUJET A DE LÉGÈRES LODIFICATION (DE COTES, DE SURFACES, DE CONFIGURATION ET D'IMPLANTATION DES APPAREILS SANITAIRES) POUR DES RAISON TECHNIQUES OU ARCHITECTURALES. L'EMSEMBLE DES SOFFITES, RETOMBÉES DE POUTRES ET VOLETS ROULANTS NE PEUVENT PAS ETRE INDIQUÉS SUR LES PLANS. UNE TOLÉRANCE DES COTES EST ADMISES SUIVANT DE CODE CIVIL. LE MOBILER ET LA VÉGÉTATION SONT REPRÉSENTÉS À TITRE INDICATIF.

Le 10 avril 2025