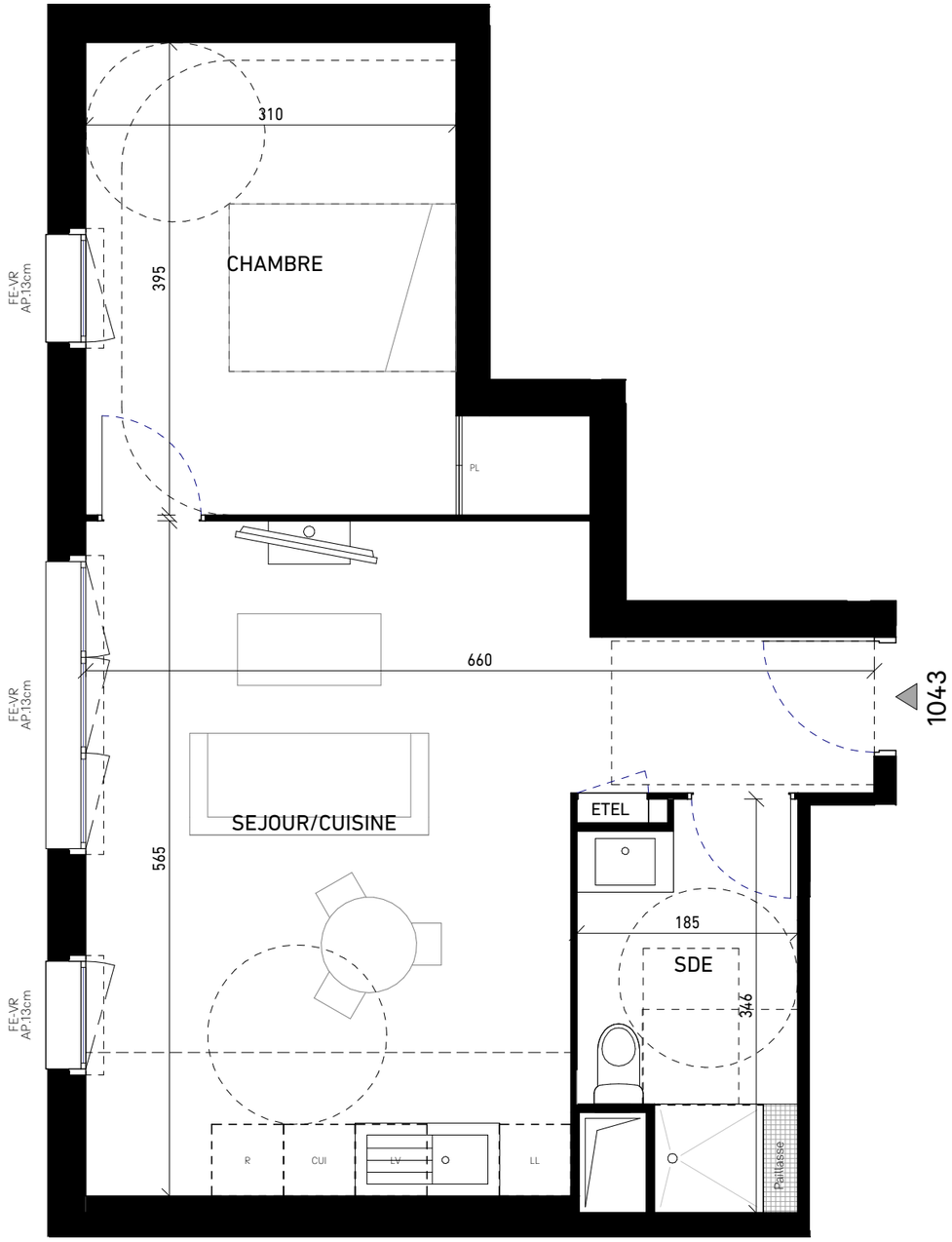


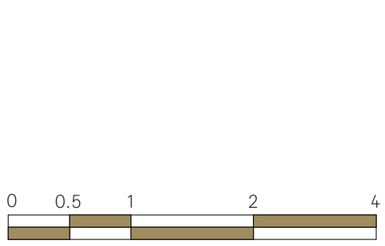


SCI VIRY QUAI DE CHATILLON
19 RUE DE VIENNE TSA 600030
75801 PARIS

**11 Quai de Châtillon**
**91170 Viry-Châtillon**

| 4ème ETAGE | Type: 2P | Cage:10 | N° :1043 |
|---|---|---|---|

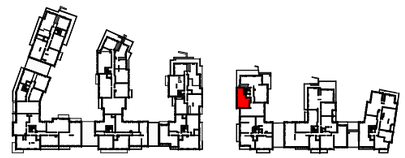

## TABLEAU DE SURFACE

| | |
|---|---|
| SEJOUR/CUISINE | 26.39 m² |
| CHAMBRE | 13.17 m² |
| SDE | 5.59 m² |
| **SURFACE HABITABLE** | **45.15 m²** |
| **TOTAL SURFACES PRIVATIVES** | **45.15 m²** |

## LEGENDE

LV : Lave-vaisselle
CUI : Cuisson
LL : Lave-linge
R : Réfrigérateur
PL/PLO : Placard/Option
RP : Robinet de puisage

VR : Volet roulant
PF : Porte-fenêtre
FE : Fenêtre
S : Seuil
AP : Allège pleine
AV : Allège-vitrée
GC : Garde-corps

Faux-planfond ou soffite
ETEL Tableau elec.
Gaines techniques
Paillasse

| INDICE N | DATE: SEPT. 2024 | MODIFIÉ LE : |
|---|---|---|

Des modifications sont susceptibles d'être apportées à ce plan en fonction des nécessités techniques, de la réalisation tant en ce qui concerne les dimensions libres que l'équipement. Les surfaces sont approximatives. Les retombées, soffites, faux-plafonds, équipements sanitaires ainsi que le calepinage et dimensions des carrelages sont figurés à titre indicatif, et peuvent subir des modifications pour impératif technique. Mobilier à titre indicatif, les meubles et les éléments de cuisine ne sont pas fournis.