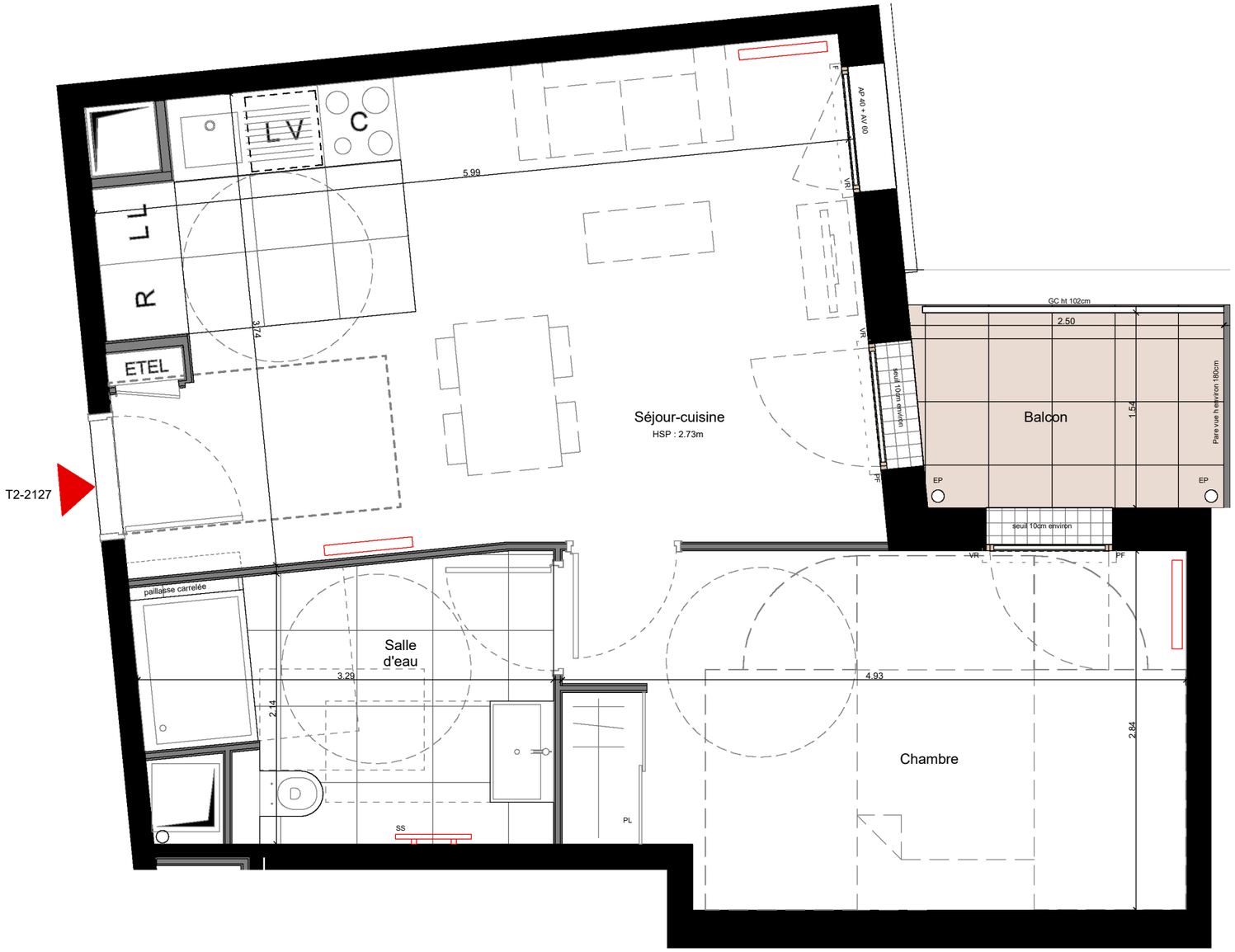

SIGNATURE

Rue Veuve Lacroix - rue Bonnin
La Garenne-Colombes 92250

N° lot	Typologie	Niveau
2127	T2	R+2

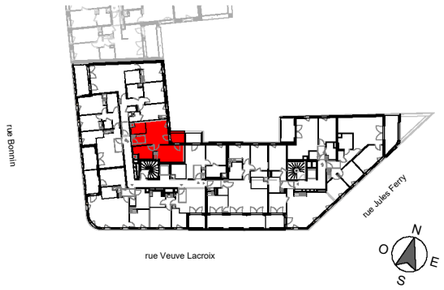

TABLEAU DES SURFACES

Séjour-cuisine	22.17 m²
Chambre	13.42 m²
Salle d'eau	6.46 m²
Surface habitable	**42.04 m²**
Balcon	4.00 m²
Surface TOTALE	**46.05 m²**

0 — 0.9 — 2.25 m
1 : 45

Indice : 0 — 04/02/2026

LEGENDE

AP	Allège pleine	VR	Volet roulant	C	Cuisson		Soffite, faux-plafond h envrion 240cm sauf RDC h environ 280cm
AV	Allège vitrée	PF	Porte fenêtre		Gaine technique		Bande stérile
PL	Placard	F	Fenêtre	ETEL	Espace Technique Electrique du Logement (ETEL)	LV	Lave-vaisselle
GC	Garde-corps	LL	Lave-linge			RP	Robinet de puisage
VP	Volet pliant	R	Réfrigérateur		Paillasse dito caillebotis	SS	Sèche-serviettes

Nota : En fonction des nécessités techniques de la réalisation, des modifications sont susceptibles d'être apportées à ce plan. Les surfaces et les côtes indiquées (dimensionnelles ou altimétriques) sont soumises aux tolérances réglementaires. Les soffites, poutres, faux-plafonds, gaines ainsi que les fenêtres sont susceptibles d'évoluer en situation, nombre, dimensions et/ou hauteurs une hauteur minimale de 2m10 est assurée.
Les canalisations, retombées et regards ne sont pasfigurés. Les plantations figurant sur le plan de situationdu lot sont indicatives et pourront faire l'objet de modifications, aussi bien en nombre qu'en type.Le nombre, la taille et l'emplacement des radiateurs, sècheserviettes et équipements électriques sont donnés à titre indicatif et peuvent être ajustés suivant études techniques et contraintes d'éxécution. Les équipements figurés en pointillés ne sont pas fournis. La literie représentée dans les chambres est à titre indicatif de la norme handicapés. La literie n'est pas fournie. Le rectangle dans l'entrée et la salle de bains, les côtes dans la chambre PMR et les ronds sont représentés à titre indicatif, pour respect de la norme handicapés.

NEXITY PROGRAMMES PARIS VAL DE SEINE
SIEGE SOCIAL : 25 allée Vauban -CS 50068 -
59262 LA MADELIENE CEDEX

BUREAUX : 2 rue Olympe de Gouges- 92 600
Asnières-sur-seine
TEL : 01.85.55.10.00