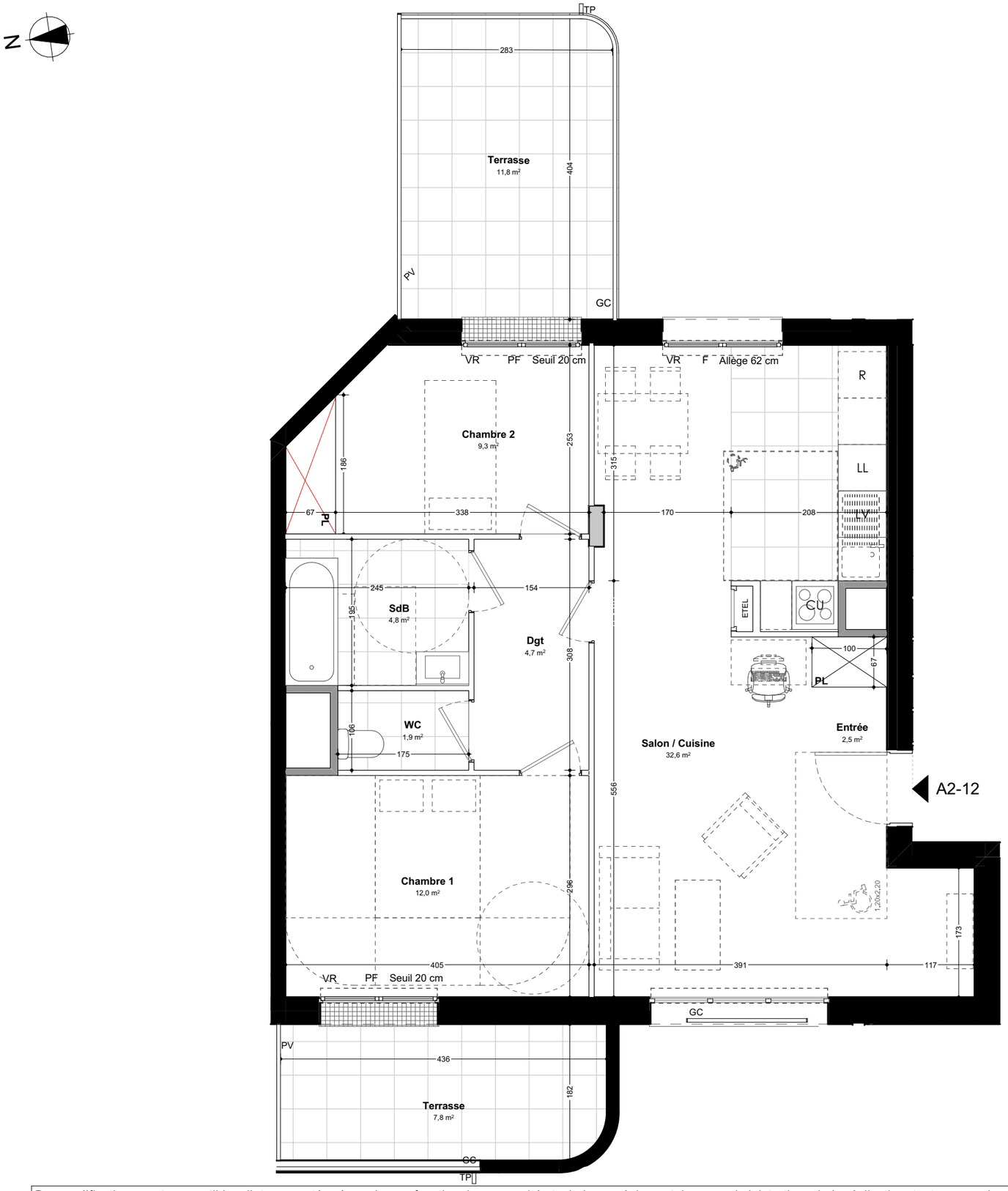

PROVISOIRE

OGIC

CARRE PERI

160 Avenue Gabriel Péri - 92230 GENNEVILLIERS

Type	Bâtiment	Étage	N° du lot
T3	BAT. A	R+1	212

Appartement A2-12

Entrée	2,5
Salon / Cuisine	32,6
Chambre 1	12,0
Chambre 2	9,3
SdB	4,8
WC	1,9
Dgt	4,7
SURFACE HABITABLE	**67,8 m²**
Terrasse	7,8
Terrasse	11,8
SURFACE ANNEXE	**19,6 m²**
SURFACE TOTAL	**87,4 m²**

Date: 01/04/2026	Échelle: 1:60	Indice: 0

LEGENDE

		LL	: Lave-Linge	PF	: Porte-fenêtre
DGT	: Dégagement	LV	: Lave-Vaisseille	CF	: Châssis fixe
SDB	: Salle de bains	CU	: Cuisson	VR	: Volet roulant
SDE	: Salle d'eau	R	: Réfrigérateur	TP	: Trop plein
RGT	: Rangement	LC	: Linéaire complémentaire	EP	: Descente eaux pluviales
ETEL	: Tableau électrique	GC	: Garde-corps	PV	: Pare-vue
PL	: Placard		: Soffite / Faux-plafond		: Retombée de poutre
					: Clôture jardin

Architectes: COBE

Commercialisé par: OGIC

Des modifications sont susceptibles d'etre apportées à ce plan en fonction des necessités techniques réglementaires ou administratives de la réalisation, tant en ce qui concerne les dimensions libres que les équipements sanitaires et électriques. Les surfaces, les hauteurs sous plafond, de seuils et d'allège indiquées sont approximatives; les retombées, soffites, faux-plafonds ainsi que l'emplacement des équipements sanitaires ne sont pas tous figurés ou le sont à titre indicatif. La surface des placards est comprise dans la surface des pièces attenantes. La végétation est non contractuelle. Le niveau du jardin peut varié en fonctions des études structurelles en cours.