CLOS SAINT-LOUIS

Rue de le Baronne GERARD
Rue Armagis
78100
St-Germain-en-Laye

CLOS - ST - LOUIS
ST-GERMAIN-EN-LAYE

Appartement 3 pièces
Lot n° 2A 033

_PMR

ILOT 2 - BAT A | REZ-DE-CHAUSSEE

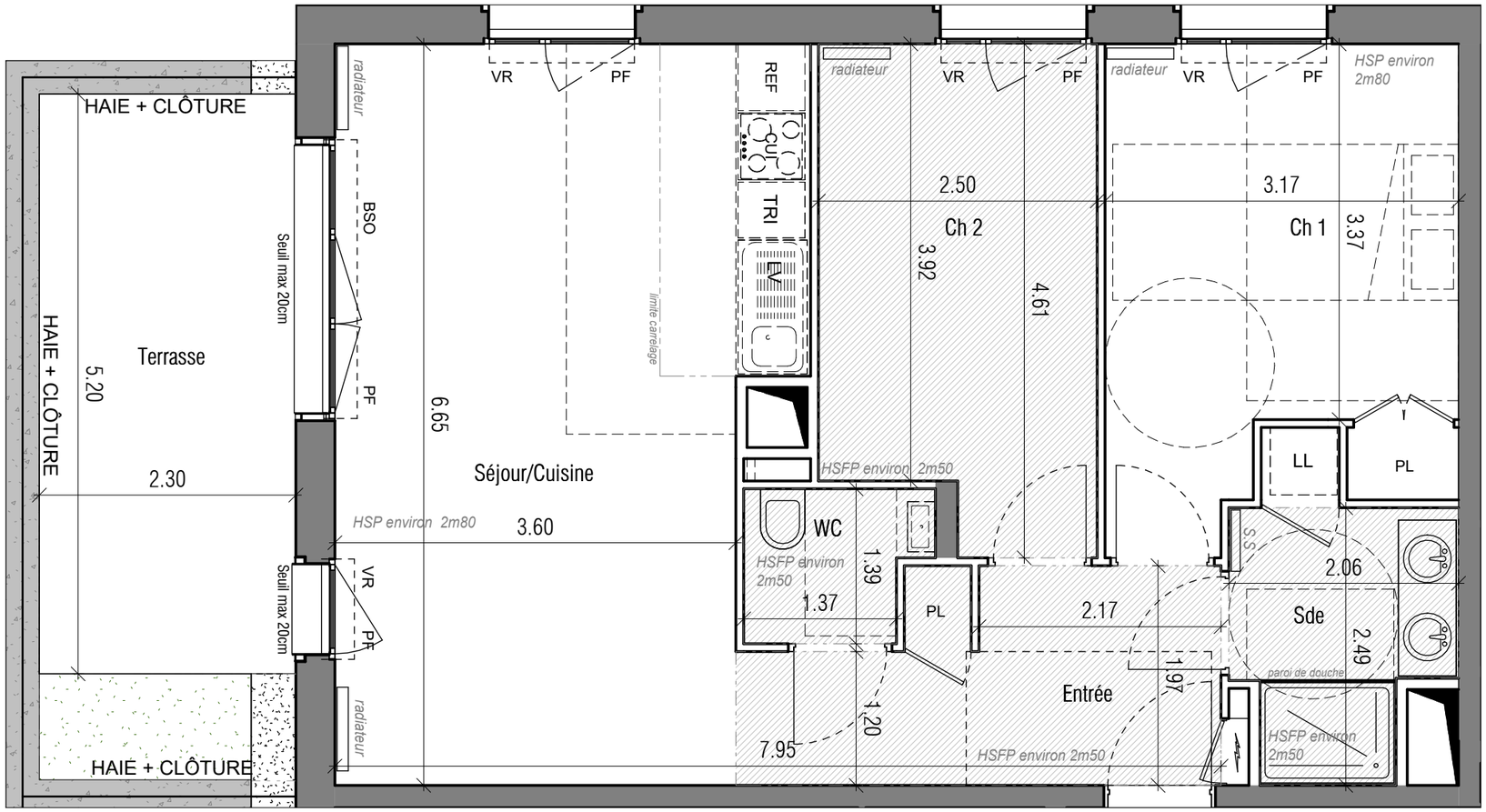

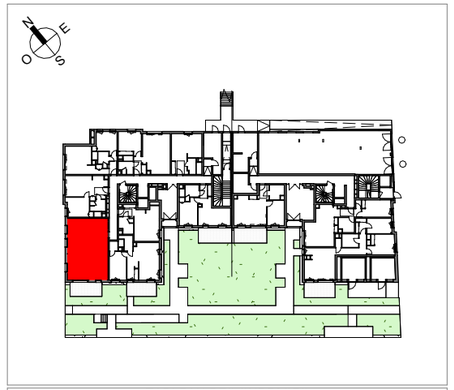

TABLEAU DES SURFACES (placards compris)

Nom	Surface
Entrée	7.36 m²
Séjour/Cuisine	25.91 m²
Ch 1	12.91 m²
Ch 2	10.66 m²
Sde	4.85 m²
WC	2.12 m²
Habitable	**63.81 m²**
Jardin	2.21 m²
Terrasse	11.96 m²
Extérieur	**14.17 m²**
Surface totale	**77.98 m²**

PROVISOIRE

0 .5 1m 2m

PLAN DE RESERVATION

LEGENDE (Equipement de cuisine à titre indicatif, non fourni)

- PF : Porte-fenêtre
- F : Fenêtre
- FF : Fenêtre fixe
- VR : Volet-roulant
- BSO : Brise-soleil orientable
- GC : Garde-corps
- PV : Pare-vue
- EP : Descente eau pluviale
- LL : Lave-linge
- LV : Lave-vaisselle
- REF : Réfrigérateur
- CUI : Cuisson
- TRI : Tri-sélectif
- : Faux-plafond
- PL : Placard
- : Tableau électrique

Date: 14/11/2025 | Indice:

Marignan

OGIC une nouvelle nature de ville