CLOS SAINT-LOUIS

Rue de le Baronne GERARD
Rue Armagis
78100
St-Germain-en-Laye

CLOS - ST - LOUIS
ST-GERMAIN-EN-LAYE

Appartement 4 pièces
Lot n° 2A 343

_PMR

ILOT 2 - BAT A R+3

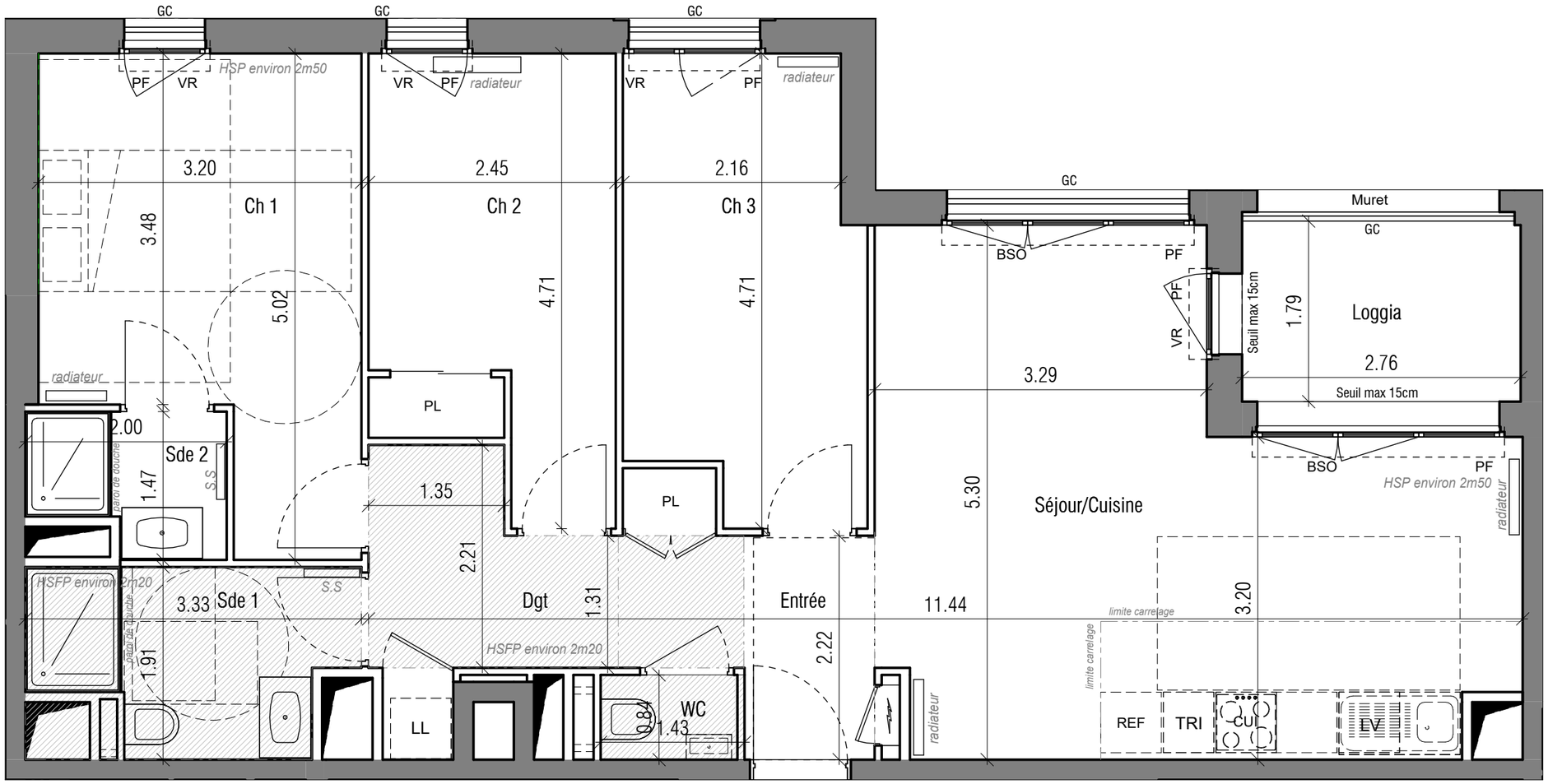

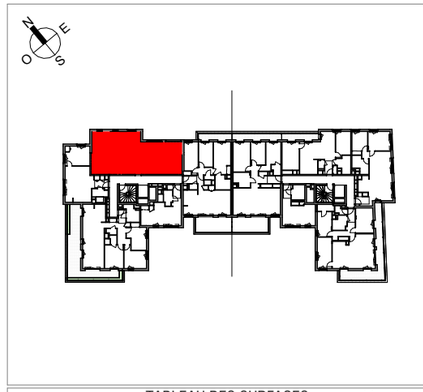

TABLEAU DES SURFACES (placards compris)

Nom	Surface
Entrée	5.12 m²
Séjour/Cuisine	26.73 m²
Ch 1	13.08 m²
Ch 2	10.22 m²
Ch 3	10.33 m²
Sde 1	5.26 m²
Sde 2	2.53 m²
WC	1.14 m²
Dgt	5.10 m²
Habitable	**79.51 m²**
Loggia	5.18 m²
Extérieur	**5.18 m²**
Surface totale	**84.69 m²**

PROVISOIRE

0 .5 1m 2m

PLAN DE RESERVATION

LEGENDE (Equipement de cuisine à titre indicatif, non fourni)

- PF : Porte-fenêtre
- F : Fenêtre
- FF : Fenêtre fixe
- VR : Volet-roulant
- BSO : Brise-soleil orientable
- GC : Garde-corps
- PV : Pare-vue
- EP : Descente eau pluviale
- LL : Lave-linge
- LV : Lave-vaisselle
- REF : Réfrigérateur
- CUI : Cuisson
- TRI : Tri-sélectif
- : Faux-plafond
- PL : Placard
- : Tableau électrique

Date: 14/11/2025 | Indice:

Marignan

OGIC une nouvelle nature de ville