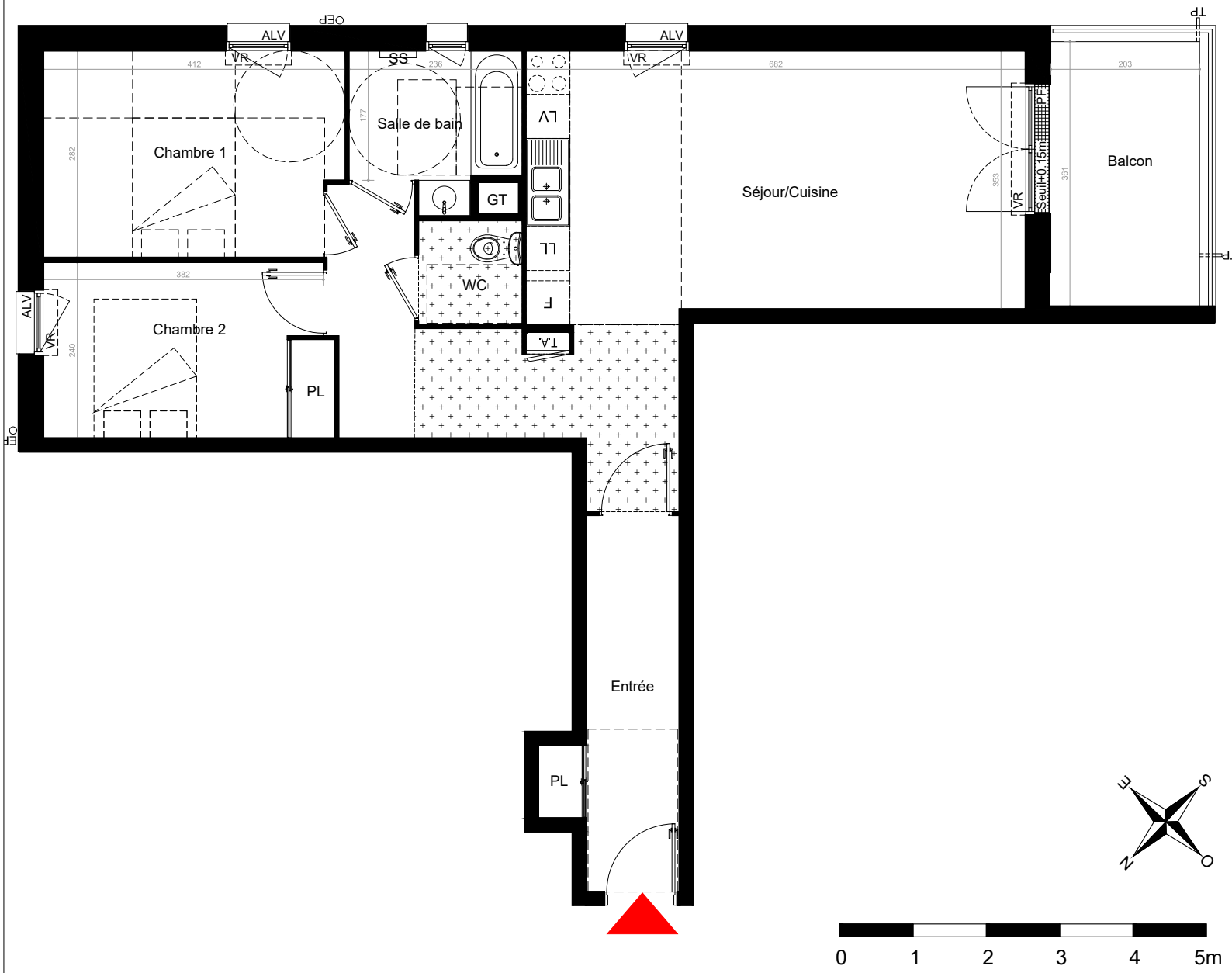

SERENIA

SCCV THORIGNE NATIONALE

25-29 Rue Nationale
35235 THORIGNE-FOUILLARD

NIVEAU R+2	T3 - B207

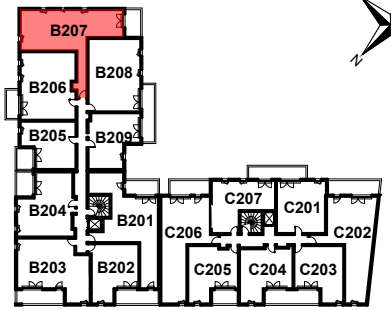

R+2

Libellé des pièces	*Superficie*
Séjour / Cuisine	34.96 m²
Entrée + Placard	7.17 m²
Chambre 1	11.30 m²
Chambre 2 + Placard	9.29 m²
Salle de bain	4.49 m²
WC	2.01 m²
TOTAL HABITABLE	**69.22 m²**
dont surface de placard	*1.41 m²*
Balcon	7.33 m²
TOTAL SURFACES PRIVATIVES	*76.55 m²*

Faux-plafonds/Soffites

GT : Gaine technique
PL : Placard aménagé
RP : Robinet de puisage
SS : Sèche-serviette

GROUPE PIERREVAL
PROMOTEUR AMÉNAGEUR

Le présent document exprime le principe d'aménagement et les dispositions générales de l'appartement. Des modifications sont susceptibles d'être apportées à ce plan en fonction des nécessités techniques, administratives, commerciales ou réglementaires de la réalisation, tant en ce qui concerne les dimensions libres que les équipements et réseaux divers. Les retombées de poutres, faux-plafonds, gaines techniques, ainsi que l'emplacement des équipements sont figurés à titre indicatif.

31/07/2025 | Indice : 2