QUARTUS
LA VILLE AVEC VUE SUR DEMAIN

LES JARDINS D'ALTHEA

Voie François PEATRIK
92350 LE PLESSIS-ROBINSON

APPARTEMENT A02
BATIMENT A
ETAGE RDC
3 PIECES

NON PMR

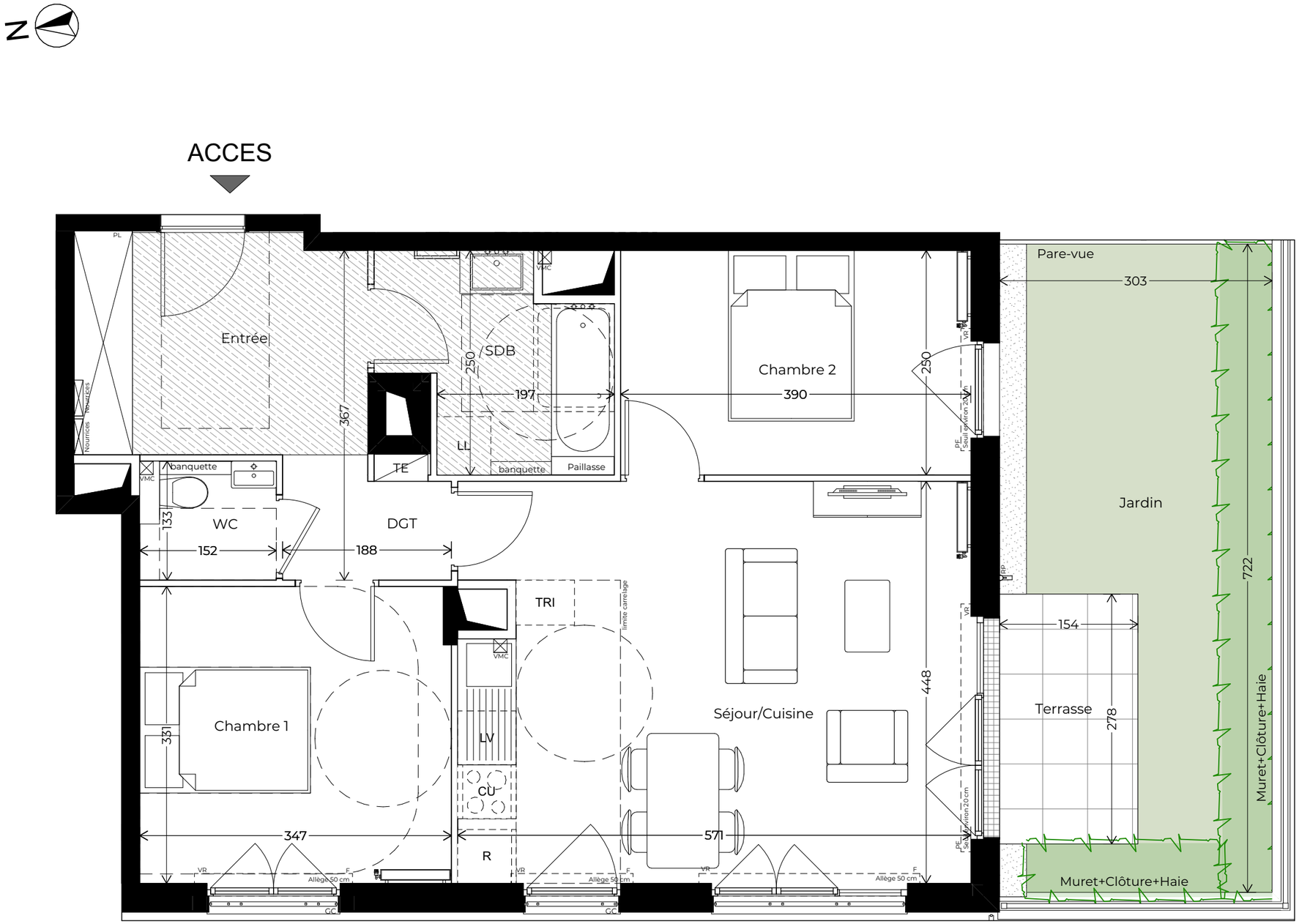

Entrée	7,3	m²
Séjour/Cuisine	25,2	m²
Chambre 1	11,4	m²
Chambre 2	9,7	m²
SDB	5,5	m²
WC	2,0	m²
DGT	3,1	m²
	64,2	**m²**
SURFACE TOTALE HABITABLE		
Jardin	18,1	m²
Terrasse	4,3	m²
SURFACE TOTALE ANNEXE	**22,4**	**m²**

Nota: La superficie des placards est incluse dans celle des pièces attenantes

LEGENDE

PF : Porte Fenêtre
F : Fenêtre
VR : Volet Roulant
GC : Garde-corps
PL : Placard
CC : Contre-cloison

CU : Cuisson
R : Réfrigerateur
LL : Lave Linge
LV : Lave Vaisselle
TE : Tableau éléctrique
TRI : Tri sélectif

Pleine terre
Bande stérile
Dalles sur plot

Sèche serviette
Nourrices
VMC
Robinet de puisage
Radiateur

Soffite / faux plafond (Hauteur minimum de 2.10m)

INDICE: 00 DATE : 10/11/2025 PLAN DE RESERVATION

ECHELLE 0 1m 2m 3m

Pour L'ACQUEREUR

Pour la SCCV PLESSIS PEATRIK

Nota :Les surfaces données sont données à titre indicatif et les surfaces habitables sont conformes au décret du 23 Mars 1997 (art.4.1) Des modifications sont susceptibles d'être apportées à ce plan en fonction des nécessités techniques, réglementaires ou administratives lors de la réalisation, tant ce qui concerne les dimensions libres et les équipements.
Les soffites,faux plafonds,retombées,gaines techniques,canalisations,trappes de visite ,descente d'eaux pluviales,équipements électriques et meubles ne sont pas systématiquement représentés ou le sont à titre indicatif. Les dimensions et implantations des appareils de chauffage, lorsqu'ils sont représentés, sont également indicatives et seront soumises à la conformité de l'étude thermique.La hauteur des seuils est approximative et correspond à la différence entre les niveaux finis intérieur et ils ne seront pas supérieures à celles autorisées par les diverses réglementations.