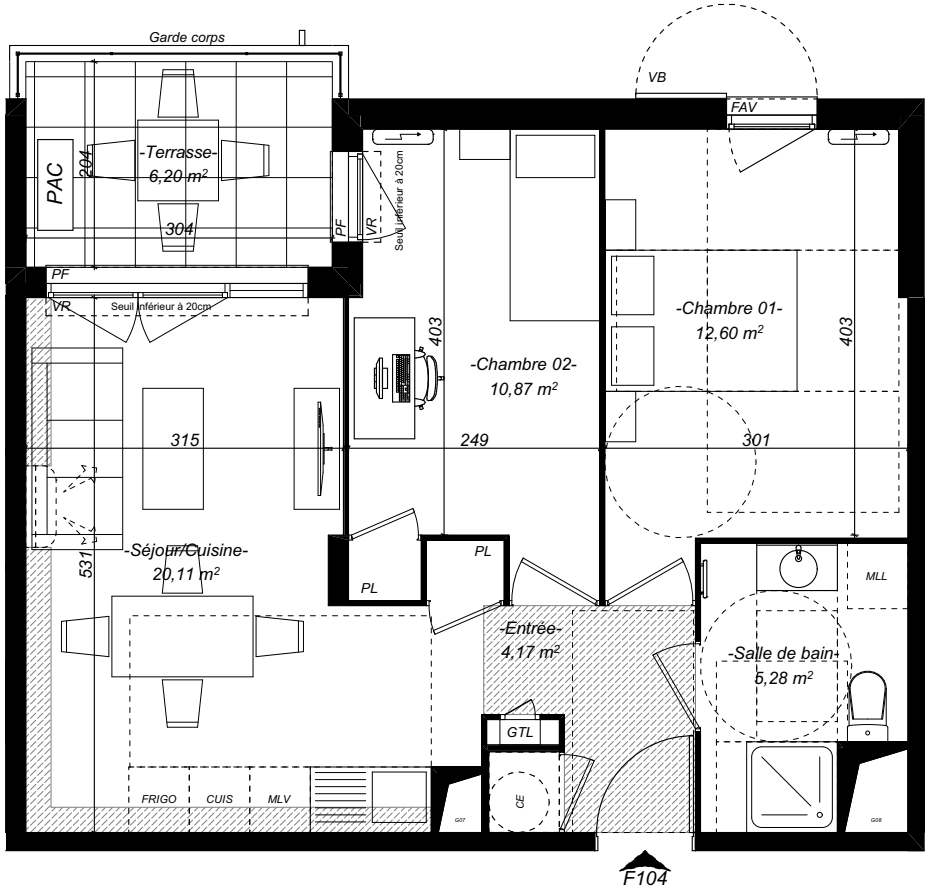

VR volet roulant / VB volet battant / FAV fenêtre allège vitrée / PF porte fenêtre / F fenêtre / GC garde corps / TE tableau éléctrique / MLL lave linge / MLV lave vaiselle / FR froid / CU cuisson / TRI tri / PL placard / M meuble / CE chauffe-eau / soffite, faux plafond

ECHELLE 0 1 2 3m

Des modifications sont susceptibles d'être apportées à ce plan en fonction des nécessités techniques ou réglementaires de la réalisation, tant en ce qui concerne les dimensions libres que l'équipement. Les surfaces, les niveaux et les hauteurs de seuils ou d'allèges indiqués sont approximatives. Les retombées, soffites, faux-plafonds, trappes de visites, l'emplacement des descentes d'eaux pluviales et des équipements sanitaires ne sont pas tous figurés ou le sont à titre indicatif. Les équipements de chauffage et éléctriques n'appaissent pas sur les plans. Une tolerence de 5% est susceptible d'exister entre les plans et l'exécution.

Domaine Vert Provence

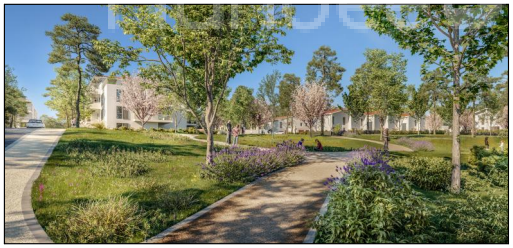

Vinci Immobilier Méditerranée
« Le Sextius » 345 Avenue W.A. Mozart CS
70888 13626 AIX EN PROVENCE CEDEX 1
Tél. : 04 42 64 66 85

PLAN DE REPÉRAGE

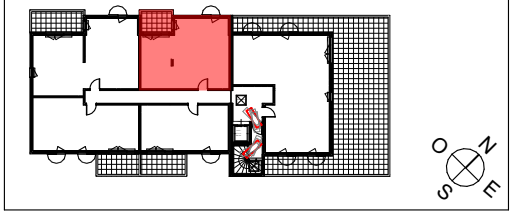

Bâtiment	Etage	Type	N° Appt.
BAT F	**RDC**	T3	F104

SURFACES HABITABLES

-Entrée-	*4,17*
-Salle de bain-	*5,28*
-Chambre 01-	*12,60*
-Chambre 02-	*10,87*
-Séjour/Cuisine-	*20,11*
	53,03 m²
-Terrasse-	*6,20*

Modifié le: 05/06/2026	Indice : D

Plan de vente NOTAIRE